



MINISTERIE VAN  
**ONDERWIJS, WETENSCHAP,  
CULTUUR EN SPORT**  
Inspectie Onderwijs

# RESULTADONAN HAVO-VWO 2019

---



<b>PRÓLOGO</b>	<b>2</b>
<b>INTRODUKSHON</b>	<b>3</b>
<b>PROMOSHON DI ALUMNO DEN FORMASHON BÁSIKO NA HAVO-VWO</b>	<b>6</b>
<b>PROMOSHON DEN KLAS 3</b>	<b>8</b>
<b>PORSENTAHE DI GRADUASHON DEN KLAS 4, 5 I 6</b>	<b>12</b>
<b>RESULTADONAN DI ÈKSAMEN DI HAVO</b>	<b>18</b>
<b>RESULTADONAN DI ÈKSAMEN DI VWO</b>	<b>34</b>
<b>EVALUASHON DI RESULTADONAN</b>	<b>49</b>
<b>REKOMENDASHON</b>	<b>52</b>

## Prólogo

For di 2014 Inspekshon di Enseñansa ta publiká resultadonan den un dokumento yamá Resultadonan di skol. Despues di a kompilá dato pa seis aña Inspekshon di Enseñansa por duna un evaluashon fundá i konseho na midí.

E aña aki e resultadonan di enseñansa di fundeshi, avansá i enseñansa profeshonal sekundario ta keda presentá separadamente pa transparensa i pa fasilitá komunikashon ku públiko general. E informashon den e dokumento ta públiko i deliberadamente no anonimisé, pa stimulá skolnan i institutonan mehorá nan kuido di kalidat interno. Banda di esei e datonan a keda uzá den e análisis di riesgo 2020.

E datonan menshoná ta trata:

- resultado i puntuashon di 'eindtoets funderend onderwijs' (*efo*);
- sifra pa èksamen eskolar i èksamen sentral den enseñansa avansá;
- e kantidat di alumno di enseñansa avansá ku ta pasa pa e siguiente klas o keda sinta;
- e kantidat di alumno di enseñansa avansá ku ta haña diploma o nò;
- e kantidat di studiante di enseñansa profeshonal sekundario ku ta haña diploma o nò.

Basá riba e datonan akí, interesadonan i tambe públiko general por forma un opinion. Además, e dokumento akí ta sirbi komo sosten pa desaroyo di maneho na diferente nivel, pa forma opinion i komo referensha ora di tomo di desishon.

Inspektor general,

Drs. R.L. Martina-Bitorina

Willemstad, yüli 2020

## Introdukshon

Den kuadro di e kuido di kalidat eksterno pa garantisá i mehorá kalidat Inspekshon di Enseñansa ta balorá resultadonan di enseñansa . Inspekshon di Enseñansa ta balorá resultado a base di un selekshon di kriterio i ta tene kuenta ku e echo ku tin diferensia entre skol, alumno i mayor.

Pa Inspekshon di Enseñansa resultadonan den havo i vwo no ta solamente rendimentu kognitivo di alumno, sino tambe abilidadan sosial di alumno i kapasidat di e skol pa tene e alumno den skol sin ku e haña retraso den su karera eskolar.

Den e proseso di balorashon Inspekshon di Enseñansa ta tuma den konsiderashon tantu e resultadonan di èksamen komo e porsentahe di alumnonan ku ta pasa pa e siguiente klas riba mesun nivel di enseñansa den un skol.

Inspekshon di Enseñansa ta tene kuenta tambe ku e porsentahe di alumnonan ku ta keda sinta den e mesun aña eskolar. Tumando na kuenta ku e kantidat apsoluto di alumnonan den kada nivel i aña eskolar ta varia, Inspekshon di Enseñansa lo hasi komparashonnan a base di porsentahe.

Den e análisis di e resultadonan di alumnonan ku a pasa pa siguiente klas i e resultadonan di èksámen, Inspekshon di Enseñansa lo usa e normanan ku a keda fihá den kuadro di e análisis di riesgo den aña eskolar 2016-2017. Den e tabèl akibou por mira e normanan ku a ser usá pa havo i vwo.

Tabèl 1. Normanan den havo i vwo

<b>porsentahe di alumnonan ku ta pasa pa siguiente klas</b>	<b>norma</b>
klas 1 pa 2	92%
klas 2 pa 3	89%
klas 3 havo pa 4 havo òf 3 vwo pa 4 vwo	85%
klas 4 havo pa 5 havo òf 4 vwo pa 5 vwo	80%
klas 5 vwo pa 6 vwo	91%
<b>resultadonan di èksamen</b>	
porsentahe di graduashon den havo	60%
porsentahe di graduashon den vwo	83%
sifra promedio na èksamen sentral havo òf vwo	6.0
diskrepansia promedio entre sifra di èksamen sentral i sifra di èksamen eskolar na havo	0.5
diskrepansia promedio entre sifra di èksamen sentral i sifra di èksamen eskolar na vwo	0.7



Na momentu ku un alumno tin un diploma di por ehèmpel havo òf vwo esaki lo mester nifiká ku e alumno por funshona riba e nivel di enseñansa ku el a sigui. E kantidat òf porsentahe di alumnonan ku optené un diploma riba su mes no ta duna un bista kompletu di kalidat di enseñansa na un skol i su resultadonan. Loke tin mas peso komo indikadó di entre otro kalidat ta entre otro e grado den kual un skol ta logra pa mehorá òf mantené e mesun porsentahe di alumnonan ku ta gradua, e sifra promedio di èksamen sentral i e diskrepansia promedio entre e sifranan di èksamen sentral i e sifranan di èksamen eskolar. Komo ku e populashon di alumno ta diferente na kada skol e resultadonan probablemente lo ta diferente.

Un skol di havo-vwo ta produsí resultadonan di bon kalidat si e último seis añanan eskolar:

1. den tur klas e porsentahe di alumnonan ku ta pasa pa e klas siguiente ta igual òf mas grandi ku e porsentahe di promoshon den e klas anterior;
2. den tur klas e porsentahe di alumnonan ku ta pasa pa e klas siguiente ta igual òf mas grandi ku e norma;
3. den havo e porsentahe di alumnonan ku a gradua den aña eskolar 2018-2019 ta igual òf mas grandi ku e porsentahe di alumnonan ku a gradua den e aña eskolar 2013-2014;
4. den tur aña eskolar e porsentahe di alumnonan ku a gradua pa havo ta igual òf mas grandi ku e norma;
5. den tur aña eskolar e sifra promedio di èksamen sentral di havo ta igual òf mas haltu ku 6.0;
6. den tur aña eskolar e diskrepansia promedio entre e sifra di èksamen sentral i e sifra di èksamen eskolar di havo ta igual o mas chikitu ku 0.5;
7. den vwo e porsentahe di alumnonan ku a gradua den aña eskolar 2018-2019 ta igual òf mas grandi ku e porsentahe di alumnonan ku a gradua den e aña eskolar 2013-2014;
8. den tur aña eskolar e porsentahe di alumnonan ku a gradua pa vwo ta igual òf mas grandi ku e norma;
9. den tur aña eskolar e sifra promedio di èksamen sentral di vwo ta igual òf mas haltu ku 6.0;
10. den tur aña eskolar e diskrepansia promedio entre e sifra di èksamen sentral i e sifra di èksamen eskolar di vwo ta igual o mas chikitu ku 0.7.



Pa e balorashon aki lo no tene kuenta ku e abilitatnan sosial di e alumnonan ni e kapasidat di skolnan pa tene un alumno i guia esaki ku éksito den su karera eskolar te na graduashon sin retraso òf abandono eskolar prematuro.

Inspekshon di Enseñansa no ta disponé di informashon aserka di e karera eskolar di alumnonan. Pa e motibu ei lo no tene kuenta ku e aspekto aki tampoko den e evaluashon di e resultadonan di skolnan havo i vwo.

## Promoshon di alumno den formashon básiko na havo-vwo

Tumando na kuenta e echo ku formashon básiko (basisvorming) ta dura dos aña i ku esaki tin komo punto di salida ku tur alumno ta keda promové outomátikamente pa e siguiente aña, e porsentahe di alumnonan ku ta keda promové pa e di dos aña di formashon básiko lo mester ta 100%. Sinembargo, den práktika ta mustra ku tin eksepsion. Mayoria biaha ta trata di alumnonan ku ta haña un chènens a base di nan lista di sifra pa prueba ku nan lo por funshoná riba e nivel di havo. Esaki ta e motibu pakiko e porsentahe di alumnonan promové den aña 1 i 2 di formashon básiko no ta 100%. E porsentahe di promoshon sinembargo no ta konforme e norma ni pa klas 1 ni pa klas 2.

Gráfiko 2. Porsentahe di alumno promové pa kada klas di formashon básiko den kada aña

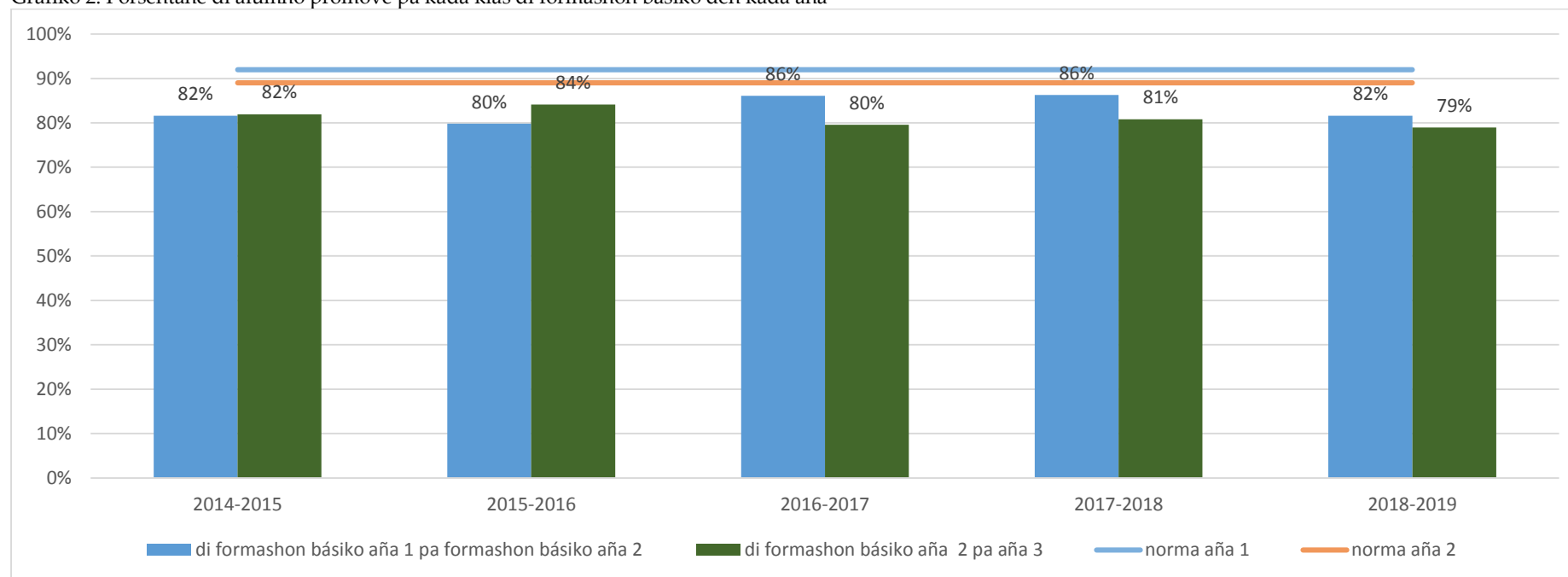



Na Dr. Albert Schweitzer College i Radulphus College e porsentahe di promoshon den klas 1 di formashon básiko a aproksimá e norma mas tantu den aña eskolar 2016-2017. E porsentahe di promoshon den klas 2 na Dr. Albert Schweitzer College a surpasá e norma tantu den e aña eskolar 2015-2016 komo den 2018-2019.

Gráfiko 3. Porsentahe di alumno promové den formashon básiko na kada skol

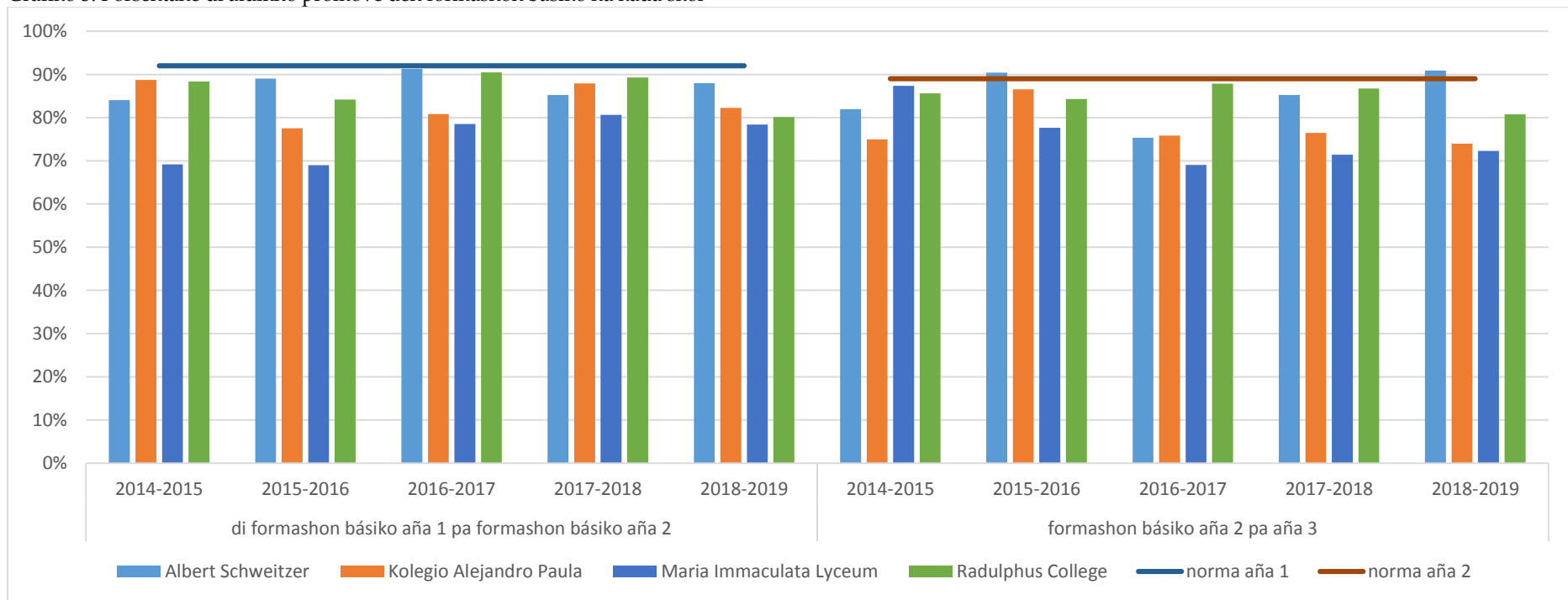





## Promoshon den klas 3

E porsentahe di promoshon di klas 3 pa 4 den have i vwo tabata bou di norma pa sinku aña konsektivo. E porsentahe di promoshon di klas 3 pa 4 den vwo si a surpasá e norma konstantemente.

Gráfiko 4. Porsentahe di alumno promové den klas 3 den kada aña

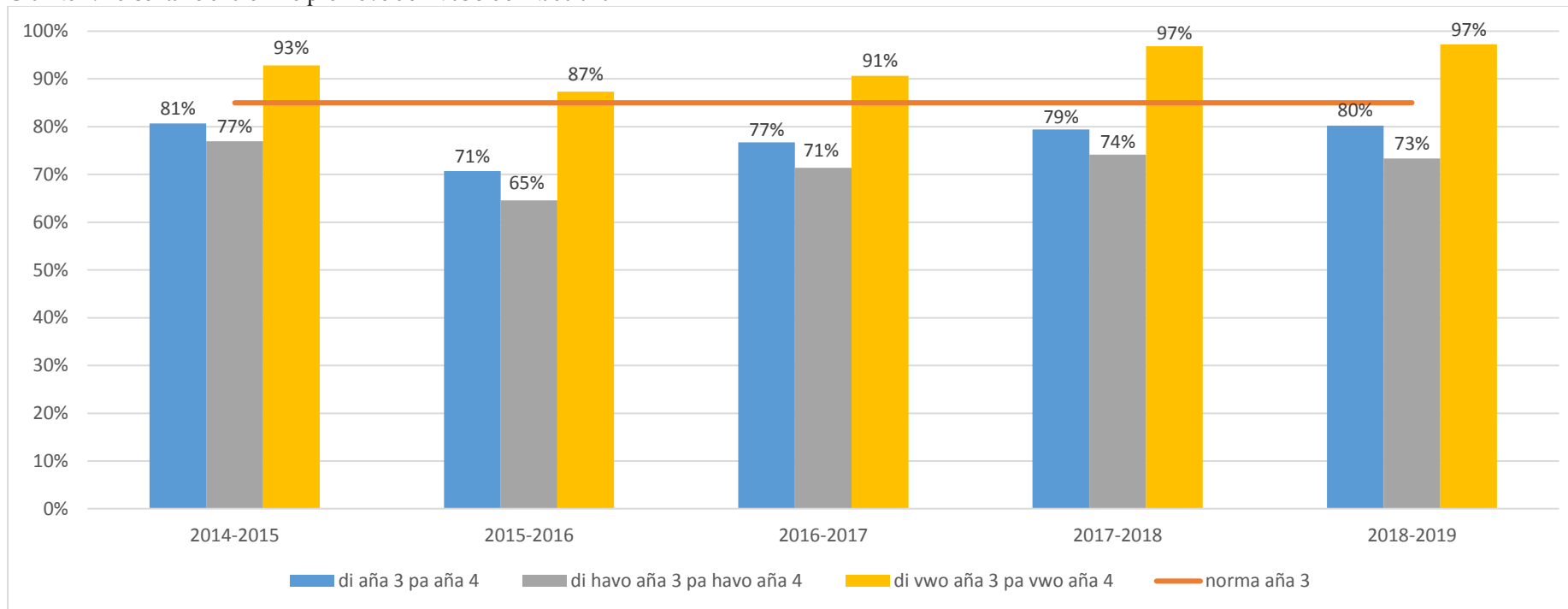



E porsentahe di promoshon di klas 3 pa 4 na Dr. Albert Schweitzer College i Maria Immaculata Lyceum a surpasá e norma den e añanan eskolar 2014-2015 i 2017-2018.

Gráfiko 5. Porsentahe di alumno promové di klas 3 pa 4 den kada año

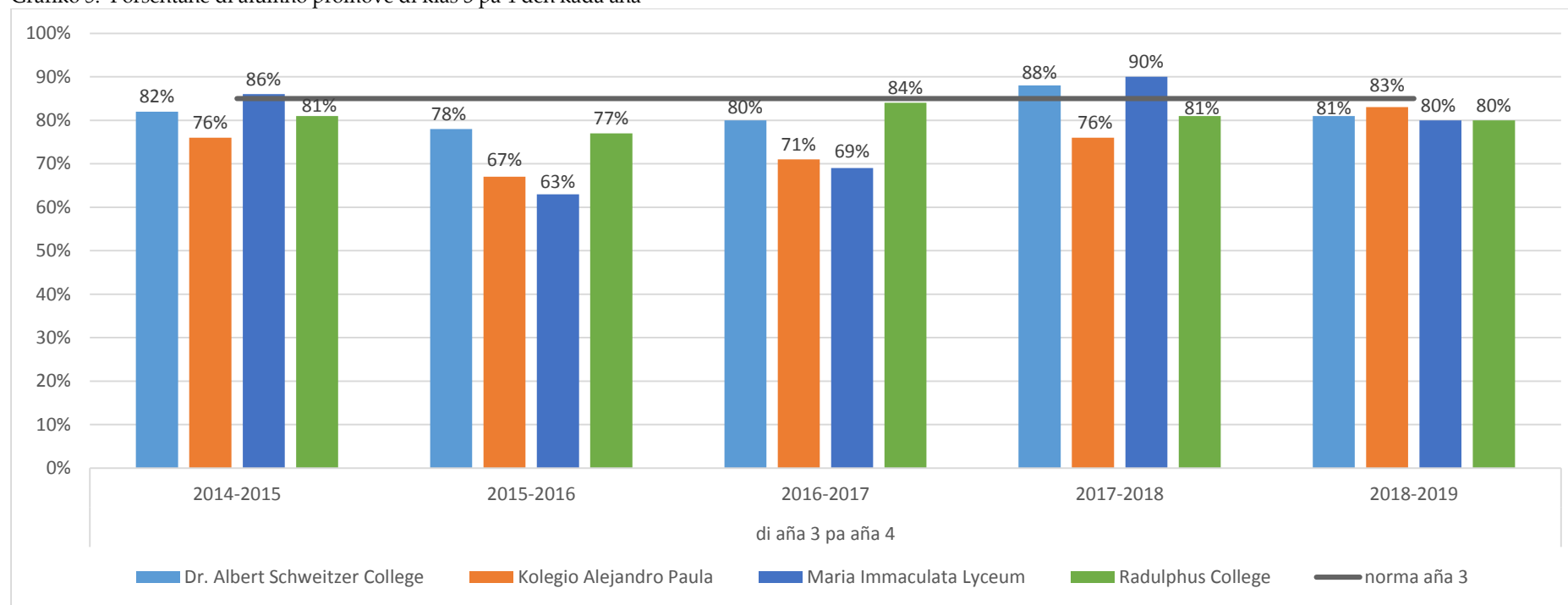



E porsentahe di promoshon di klas 3 di havo pa klas 4 di havo a surpasá e norma solamente na Maria Immaculata Lyceum den año eskolar 2017-2018.

Gráfico 6. Porsentahe di alumno promové di klas 3 di havo pa klas 4 di havo den kada año

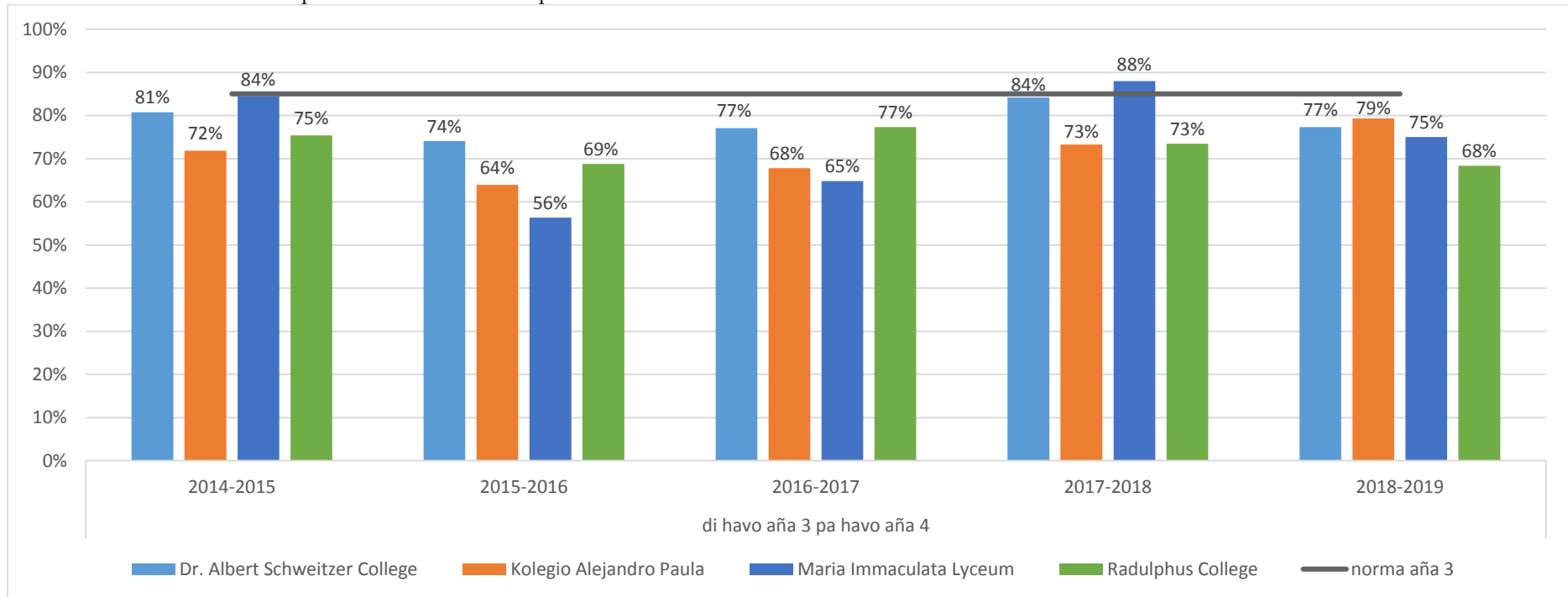



Desde e aña eskolar 2017-2018 e porsentahe di promoshon di klas 3 di vwo pa klas 4 a surpasá e norma na tur skol. E porsentahe aki konstantemente a surpasá e norma e último sinku añanan eskolar na Radulphus College.

Gráfiko 7. Porsentahe di alumno promové di klas 3 di vwo pa klas 4 den kada aña

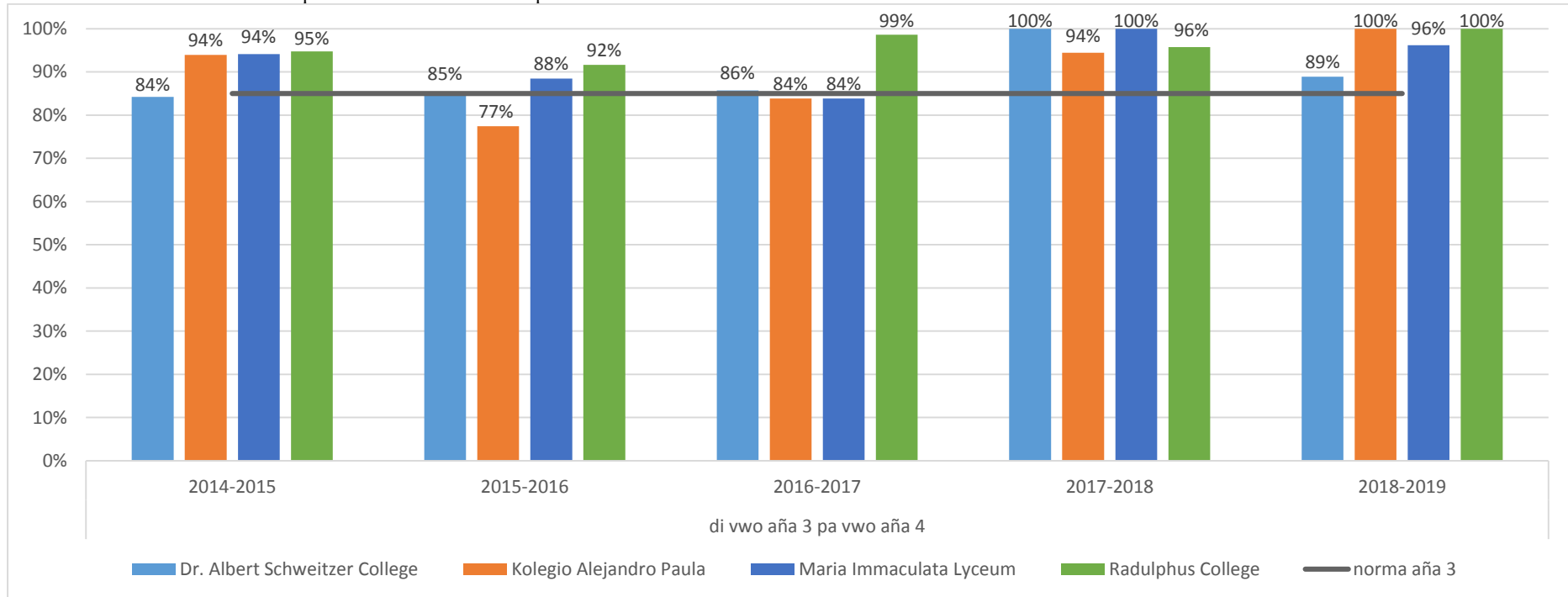



## Porsentahe di graduashon den klas 4, 5 i 6

E porsentahe di alumno promové di klas 4 pa 5 a surpasá e norma 3 biaha den e último sinku añanan. Esaki solamente ta e kaso den vwo.

Gráfiko 8. Porsentahe di alumno promové di klas 4 pa 5 den kada aña



Gráfico 9. Porsentahe di alumno promové di klas 4 pa 5 na kada skol



E último dos añanan e porsentahe di alumno promové di klas 4 pa 5 a surpasá e norma na Kolegio Alejandro Paula.

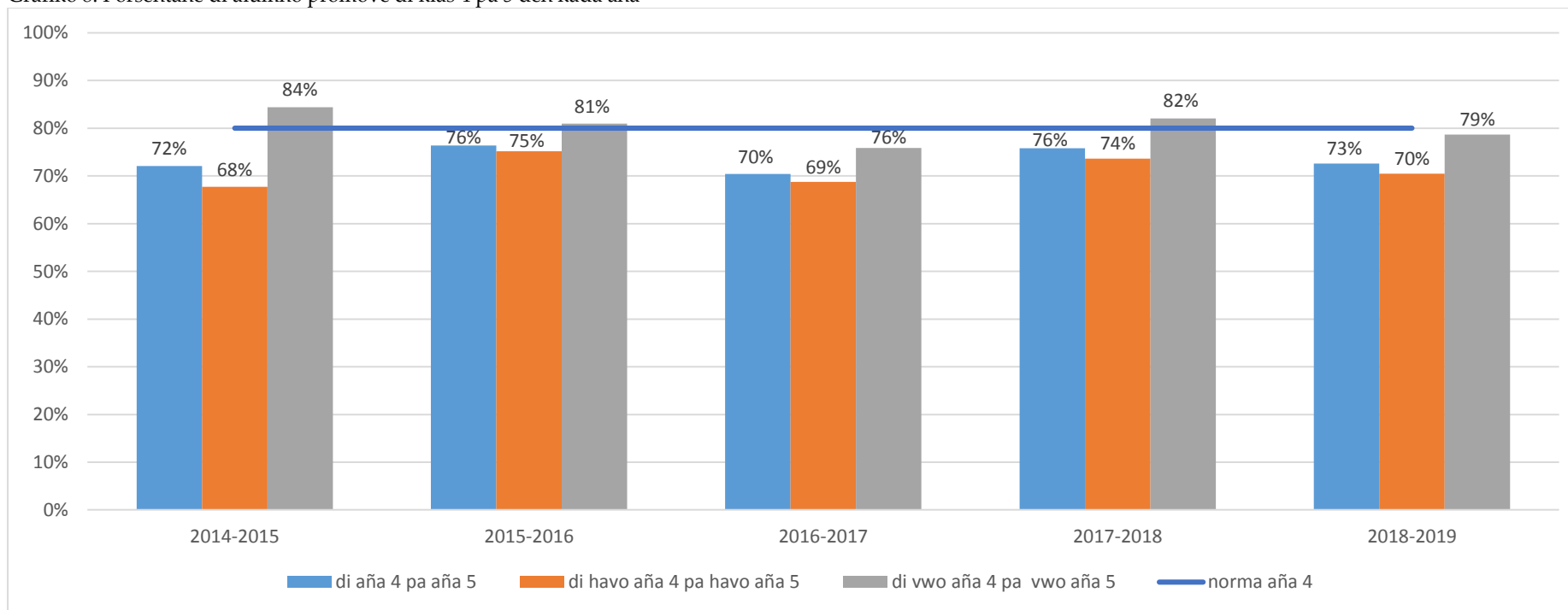
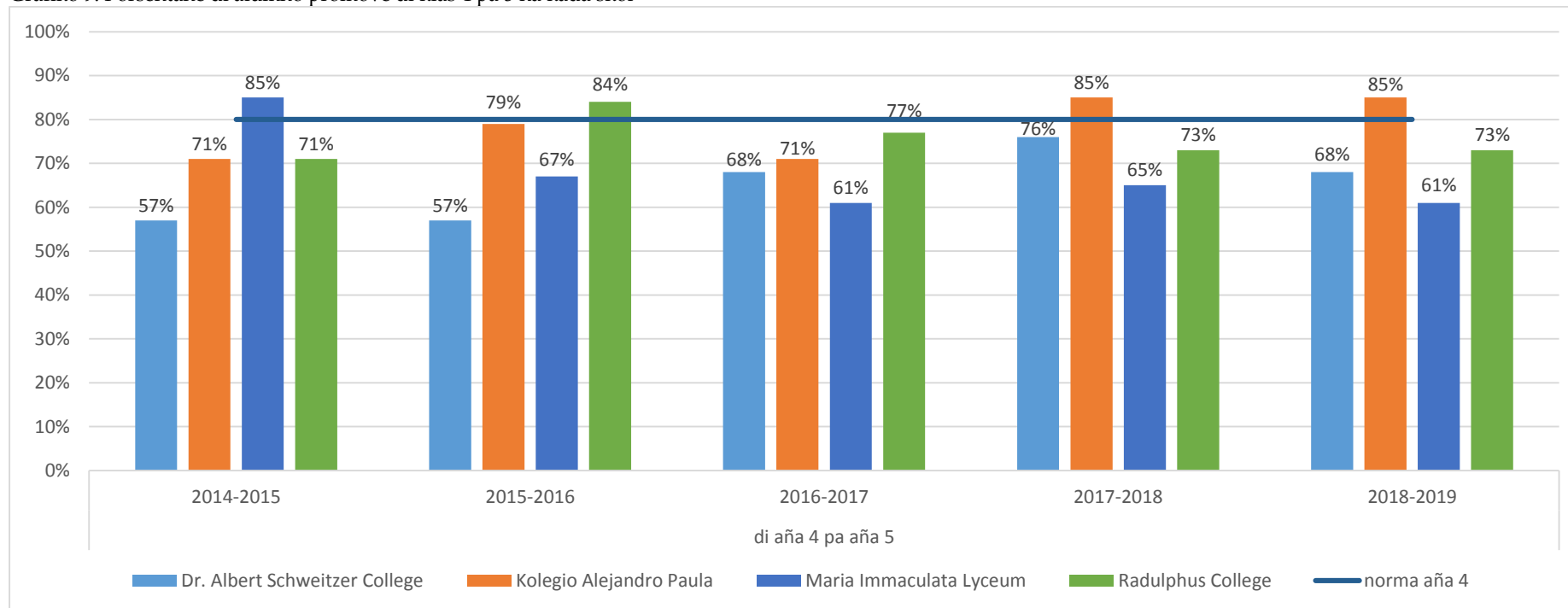

E porcentahe di alumnonan di havo promové di klas 4 pa 5 den e último dos añanan eskolar a surpasá e norma na Kolegio Alejandro Paula.

Gráfiko 10. Porsentahe di alumno di havo promové di klas 4 pa klas 5 na kada skol





Gráfico 11. Porsentahe di alumno di vwo promové di klas 4 pa klas 5 na kada skol



Den e último sinku añanan e porsentahe di alumnonan promové di klas 4 di vwo pa klas 5 di vwo a surpasá e norma mas tantu biaha na Kolegio Alejandro Paula.

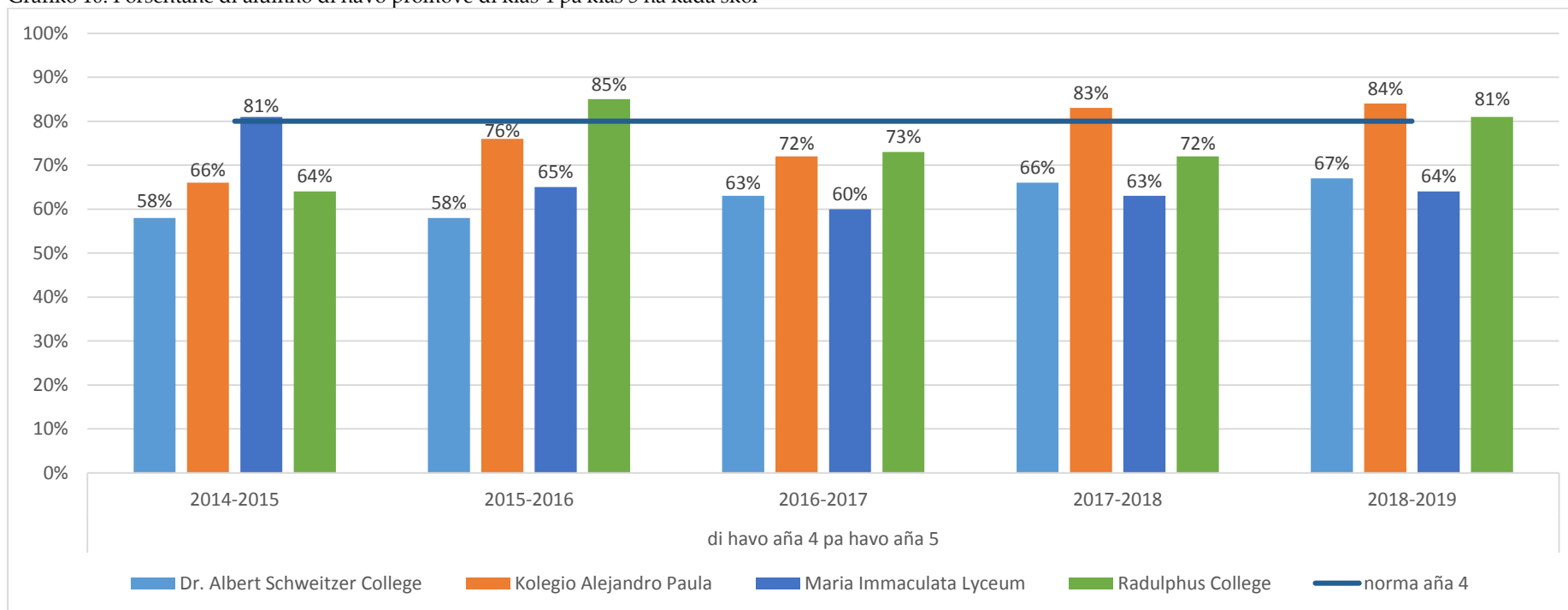
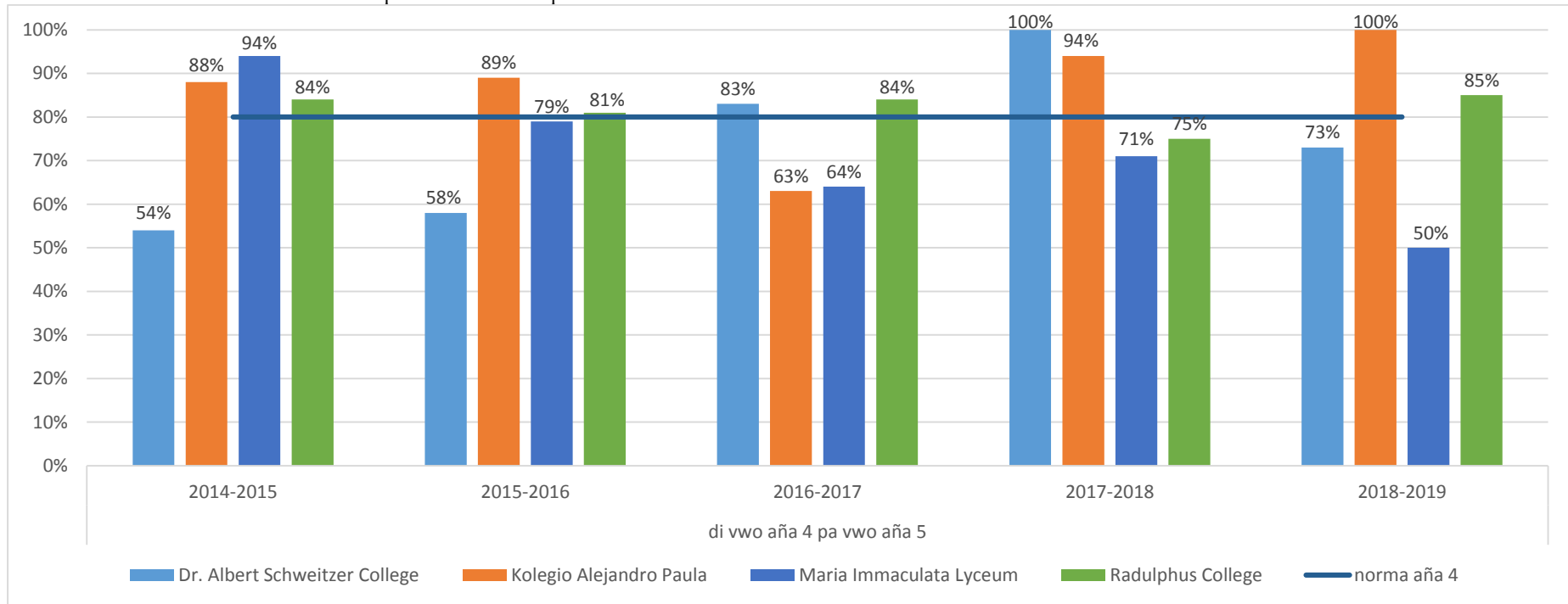



E porsentahe di alumnonan promové di klas 5 di vwo pa klas 6 di vwo a keda bou di e norma den e último añanan. E porsentahe di mas haltu ta 88%.

Gráfiko. Porsentahe di alumnonan di vwo promové di klas 5 pa klas 6 den kada aña

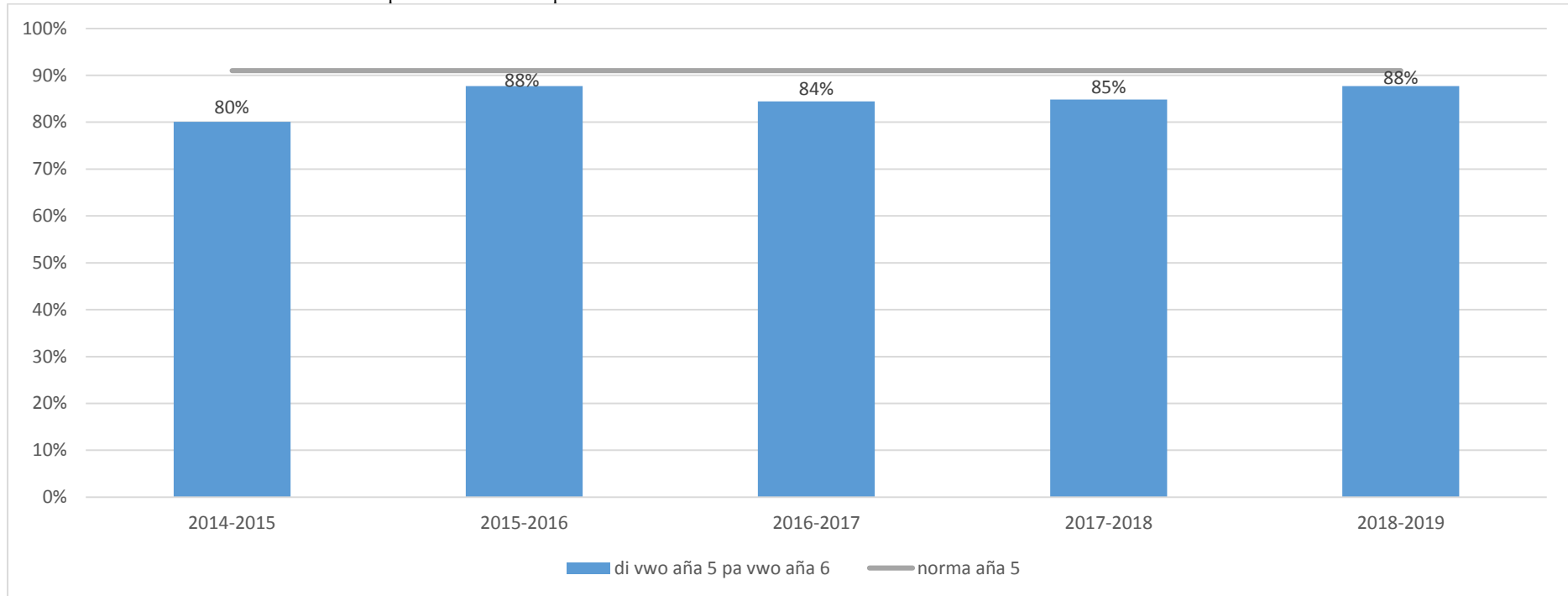



E porsentahe di alumnonan promové a surpasá e norma na 2 skol. Esaki tabata e kaso den añanan eskolar 2016-2017 i 2017-2018 na Dr. Albert Schweitzer College i na Radulphus College den añanan eskolar 2015-2016 i 2018-2019.

Tabèl 13. Porsentahe di alumnonan promové di klas 5 di vwo pa klas 6 den kada aña

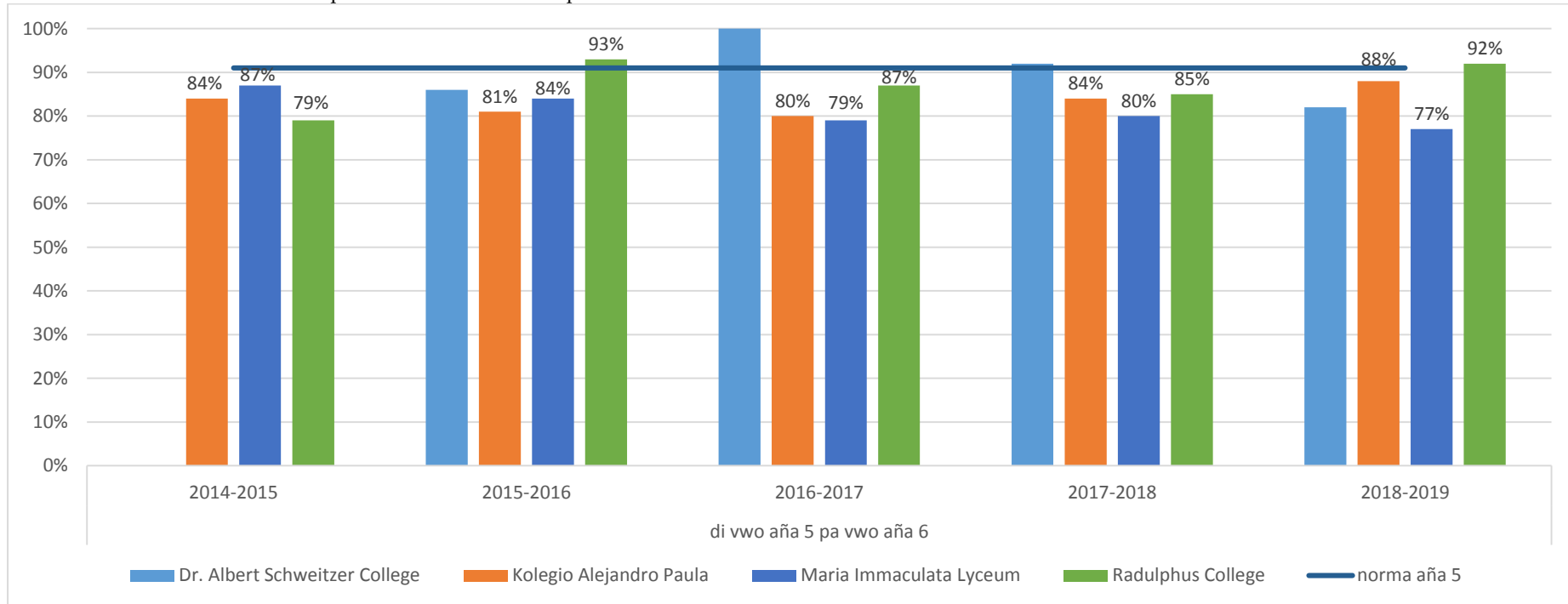

## Resultadonan di èksamen di havo

E sifra promedio di èksamen sentral i e **diskrepansia promedio entre e sifra di èksamen sentral i e sifra di èksamen eskolar ta indikativo pa loke ta trata rendimentu di alumnonan i kalidat di e proseso di enseñansa i kuido di alumno.**

Un diferensia di 0 punto ta nifiká ku e resultadonan di alumnonan na èksamen sentral i èksamen eskolar tabata igual. Un diferensia mas grandi ku sero punto ta nifiká ku e alumnonan a traha e èksamen eskolar mihó ku e èksamen sentral. Un diferensia mas chikitu ku sero punto ta nifiká ku e alumnonan a traha e èksamen sentral mihó ku e èksamen eskolar. Si nos usa 0,50 punto komo norma, diferensianan mas grandi ku 0,50 punto lo haña e **koló kòrá**. Diferensianan mas chikitu ku -0,50 punto lo haña e **koló blou**. Diferensianan entre -0,50 i 0,50 lo haña e koló pretu.

E sifra promedio di èksamen sentral di tur kandidato pa èksamen di havo e último seis añanan a superá e norma. E rendimentu promedio di alumnonan di havo a superá e norma pa Papiamentu.

Tabèl 14. Sifra promedio di èksamen sentral pa kada materia na havo (*inkluso e resultadonan di skolnan di anochi*)

	2013-2014	2014-2015	2015-2016	2016-2017	2017-2018	2018-2019
GEOGRAFIA	5.08	5.15	5.45	5.14	5.51	5.90
BIOLOGIA	5.36	5.02	5.27	5.32	5.51	5.17
EKONOMIA	5.48	5.62	5.75	5.80	5.77	5.70
INGLES	<b>6.31</b>	<b>6.15</b>	<b>6.23</b>	<b>6.26</b>	<b>6.47</b>	<b>6.48</b>
FRANSES	5.39	5.62	5.91	5.31	5.62	5.58
HISTORIA	5.51	5.11	5.07	5.20	5.51	4.98
INFORMÁTICA	5.66	5.97	5.82	5.78	5.99	5.92
MANEHO I ORGANISASHON	4.57	4.71	5.30	4.59	4.81	5.29
FÍSICA	4.92	5.10	5.50	5.02	5.27	5.18
HULANDES	5.50	5.38	5.88	5.42	5.86	5.78
PAPIAMENTU	5.92	<b>6.14</b>	<b>6.25</b>	<b>6.40</b>	<b>6.28</b>	<b>6.29</b>



KÍMIKA	5.62	5.02	5.57	5.34	5.60	5.49
SPAÑO	<b>6.21</b>	<b>6.20</b>	<b>6.00</b>	5.91	5.90	<b>6.39</b>
MATEMÁTICA TIPO A	4.98	4.86	5.27	5.24	5.26	5.49
MATEMÁTICA TIPO B	5.12	5.86	5.41	5.55	5.76	5.28
ALEMAN	5.67	5.65	5.10	4.50	5.38	<b>6.20</b>
ARTE				<b>6.03</b>	<b>6.27</b>	



Gráfico 15. Sifra promedio di èksamen sentral pa kada materia na havo (inkluso e resultadonan di skolnan di anochi)

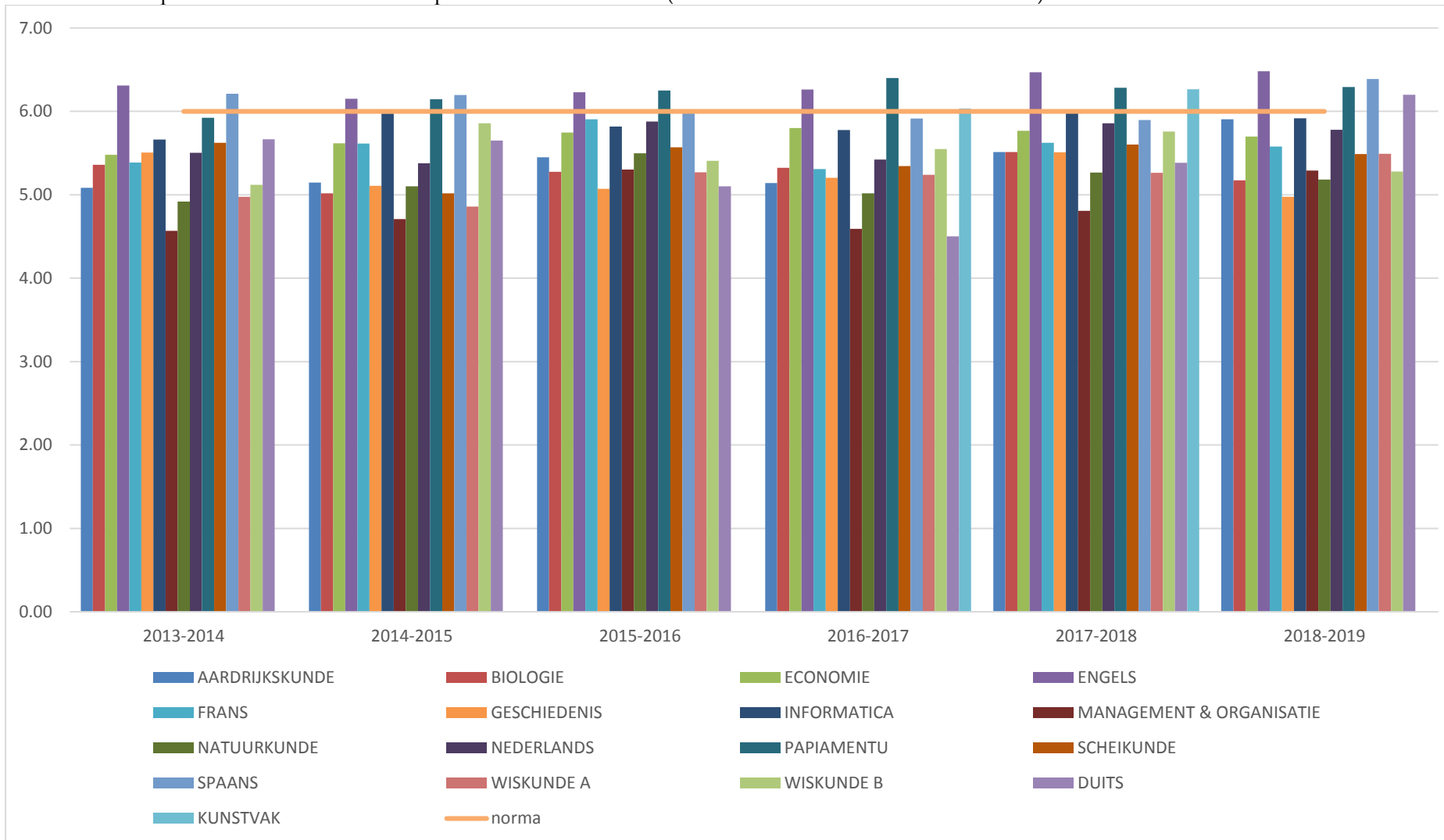

Tabèl 16. Diskrepansia promedio entre sifranan di èksamen sentral i èksamen eskolar pa kada materia na havo (*inkluso resultadonan di skolnan di anochi*)

	2013-2014	2014-2015	2015-2016	2016-2017	2017-2018	2018-2019
AARDRIJKSKUNDE	0.84	0.79	0.56	1.02	0.48	0.04
BIOLOGIE	0.71	0.84	0.32	0.42	0.40	0.33
ECONOMIE	-0.03	0.14	0.17	0.17	-0.19	0.03
ENGELS	0.11	0.28	0.24	0.38	0.31	0.27
FRANS	0.54	0.56	0.48	1.08	0.58	0.76
GESCHIEDENIS	0.27	0.86	0.72	0.77	0.50	0.65
INFORMATICA	0.28	0.13	0.43	0.68	0.10	0.27
MANAGEMENT & ORGANISATIE	0.87	0.97	0.13	0.85	1.08	0.34
NATUURKUNDE	0.83	0.84	0.26	0.54	0.73	0.45
NEDERLANDS	0.23	0.37	0.18	0.44	0.02	0.13
PAPIAMENTU	0.74	0.54	0.18	0.26	0.58	0.29
SCHEIKUNDE	0.06	0.70	0.17	0.30	0.22	0.04
SPAANS	0.38	0.34	0.74	0.61	0.59	0.09
WISKUNDE A	0.74	0.91	0.88	0.49	0.56	0.32
WISKUNDE B	0.59	0.10	0.26	0.16	0.19	0.21
DUIJS	0.85	1.05	1.22	1.15	1.00	0.10

Tabèl 17. Sifra promedio di èksamen sentral pa geografía (*aardrijkskunde*) na havo

	2013-2014	2014-2015	2015-2016	2016-2017	2017-2018	2018-2019
Maria Immaculata Lyceum	5.63	5.18	4.86	5.84	5.58	5.85
Radulphus College	5.66	6.11	6.65	6.28	6.16	6.29
Kolegio Alejandro Paula	3.84	5.05	5.41	4.75	5.65	6.54
Dr. Albert Schweitzer College	5.93	5.40	–	–	–	7.30
Sifra promedio di alumnonan	5.27	5.44	5.64	5.62	5.80	6.50

Tabèl 18. Diskrepansia promedio entre sifranan di èksamen sentral i èksamen eskolar pa geografía (*aardrijkskunde*) na havo

	2013-2014	2014-2015	2015-2016	2016-2017	2017-2018	2018-2019
Maria Immaculata Lyceum	0.86	1.03	1.30	0.31	0.12	0.1
Radulphus College	0.83	0.72	0.00	0.19	0.74	0.58
Kolegio Alejandro Paula	1.11	0.95	0.48	0.85	-0.07	-1.35
Dr. Albert Schweitzer College	-0.90	0.37	–	–	–	-1.35
Diskrepansia promedio di alumnonan	0.48	0.77	0.59	0.45	0.26	-0.51

Tabèl 19. Sifra promedio di èksamen sentral pa biología (*biologie*) na havo

	2013-2014	2014-2015	2015-2016	2016-2017	2017-2018	2018-2019
Maria Immaculata Lyceum	5.25	4.66	5.18	4.94	6.09	5.49
Radulphus College	5.89	5.10	5.14	5.53	5.48	5.45
Kolegio Alejandro Paula	5.52	4.74	5.23	4.98	5.33	5.06
Dr. Albert Schweitzer College	5.52	5.04	5.78	6.20	6.63	5.71
Sifra promedio di alumnonan	5.55	4.89	5.33	5.41	5.88	5.43

Tabèl 20. Diskrepansia promedio entre sifranan di èksamen sentral i èksamen eskolar pa biología (*biologie*) na havo

	2013-2014	2014-2015	2015-2016	2016-2017	2017-2018	2018-2019
Maria Immaculata Lyceum	1.01	1.40	0.67	0.82	-0.24	0.03
Radulphus College	0.22	0.20	0.01	-0.46	-0.14	0.15
Kolegio Alejandro Paula	0.51	0.74	0.39	0.71	0.37	0.38
Dr. Albert Schweitzer College	0.51	1.16	0.63	0.30	1.25	-0.09
Diskrepansia promedio di alumnonan	0.56	0.88	0.43	0.34	0.31	0.12

Tabèl 21. Sifra promedio di èksamen sentral pa ekonomia (*economie*) na havo

	2013-2014	2014-2015	2015-2016	2016-2017	2017-2018	2018-2019
Maria Immaculata Lyceum	5.83	5.43	6.16	5.84	6.09	5.87
Radulphus College	5.68	5.94	6.08	6.15	5.82	5.94
Kolegio Alejandro Paula	5.20	5.32	5.98	5.53	5.76	5.82
Dr. Albert Schweitzer College	5.60	5.31	6.25	6.40	6.08	5.42
Sifra promedio di alumnonan	5.58	5.50	6.12	5.98	5.94	5.76

Tabèl 22. Diskrepansia promedio entre sifranan di èksamen sentral i èksamen eskolar pa ekonomia (*economie*) na havo

	2013-2014	2014-2015	2015-2016	2016-2017	2017-2018	2018-2019
Maria Immaculata Lyceum	-0.71	0.40	-0.13	0.10	-0.24	0.00
Radulphus College	0.42	-0.20	-0.82	-0.72	0.17	-0.38
Kolegio Alejandro Paula	0.48	0.14	-0.09	0.31	0.00	-0.17
Dr. Albert Schweitzer College	-0.27	0.63	-0.11	-0.23	-0.17	0.29
Diskrepansia promedio di alumnonan	-0.02	0.24	-0.29	-0.14	-0.06	-0.07

Tabèl 23. Sifra promedio di èksamen sentral pa ingles (*Engels*) na havo

	2013-2014	2014-2015	2015-2016	2016-2017	2017-2018	2018-2019
Maria Immaculata Lyceum	6.34	5.97	6.18	6.08	6.37	6.68
Radulphus College	7.01	6.60	6.72	6.81	6.91	7.02
Kolegio Alejandro Paula	6.37	6.00	6.19	6.35	6.47	6.56
Dr. Albert Schweitzer College	6.64	6.35	6.95	6.56	6.95	6.73
Sifra promedio di alumnonan	6.59	6.23	6.51	6.45	6.68	6.75

Tabèl 24. Diskrepansia promedio entre sifranan di èksamen sentral i èksamen eskolar pa ingles (*Engels*) na havo

	2013-2014	2014-2015	2015-2016	2016-2017	2017-2018	2018-2019
Maria Immaculata Lyceum	-0.03	0.28	0.11	0.12	-0.01	-0.08
Radulphus College	-0.29	-0.05	0.20	0.09	0.24	-0.04
Kolegio Alejandro Paula	0.39	0.36	0.64	0.53	0.60	0.59
Dr. Albert Schweitzer College	-0.54	0.03	-0.03	0.49	0.26	0.66
Diskrepansia promedio di alumnonan	-0.12	0.16	0.23	0.31	0.27	0.28



Tabèl 25. Sifra promedio di èksamen sentral pa franses (*Frans*) na havo

	2013-2014	2014-2015	2015-2016	2016-2017	2017-2018	2018-2019
Maria Immaculata Lyceum	5.02	4.53	5.58	4.55	5.62	<b>6.01</b>
Radulphus College	<b>6.74</b>	<b>6.33</b>	<b>7.11</b>	5.90	<b>6.29</b>	<b>5.57</b>
Kolegio Alejandro Paula	<b>6.53</b>	<b>6.05</b>	<b>6.30</b>	5.63	<b>6.17</b>	<b>6.03</b>
Dr. Albert Schweitzer College	–	–	–	–	–	–
Sifra promedio di alumnonan	<b>6.10</b>	5.64	<b>6.33</b>	5.36	<b>6.03</b>	5.87

Tabèl 26. Diskrepansia promedio entre sifranan di èksamen sentral i èksamen eskolar pa franses (*Frans*) na havo

	2013-2014	2014-2015	2015-2016	2016-2017	2017-2018	2018-2019
Maria Immaculata Lyceum	<b>0.91</b>	<b>0.95</b>	<b>1.22</b>	<b>1.25</b>	0.45	0.14
Radulphus College	-0.20	-0.10	-0.11	<b>0.77</b>	0.30	<b>1.03</b>
Kolegio Alejandro Paula	0.75	<b>0.80</b>	0.23	<b>0.97</b>	0.41	0.22
Dr. Albert Schweitzer College	–	–	–	–	–	–
Diskrepansia promedio di alumnonan	0.49	<b>0.55</b>	0.45	1.00	0.39	0.46

Tabèl 27. Sifra promedio di èksamen sentral pa historia (*geschiedenis*) na havo

	2013-2014	2014-2015	2015-2016	2016-2017	2017-2018	2018-2019
Maria Immaculata Lyceum	<b>6.01</b>	5.23	5.01	5.37	5.41	5.64
Radulphus College	<b>6.22</b>	<b>6.11</b>	5.97	5.37	5.83	5.68
Kolegio Alejandro Paula	5.53	4.86	5.37	5.15	5.63	5.28
Dr. Albert Schweitzer College	5.98	5.06	5.56	5.33	5.77	4.67
Sifra promedio di alumnonan	5.94	5.32	5.48	5.31	5.66	5.32

Tabèl 28. Diskrepansia promedio entre sifranan di èksamen sentral i èksamen eskolar pa historia (*geschiedenis*) na havo

	2013-2014	2014-2015	2015-2016	2016-2017	2017-2018	2018-2019
Maria Immaculata Lyceum	-0.14	<b>0.76</b>	<b>1.19</b>	<b>0.95</b>	<b>0.61</b>	<b>0.53</b>
Radulphus College	-0.40	-0.09	-0.06	<b>0.72</b>	<b>0.66</b>	<b>0.93</b>
Kolegio Alejandro Paula	<b>0.68</b>	<b>1.35</b>	<b>0.56</b>	<b>0.74</b>	0.33	<b>0.52</b>
Dr. Albert Schweitzer College	0.08	<b>1.17</b>	<b>0.95</b>	0.37	<b>0.67</b>	0.24
Diskrepansia promedio di alumnonan	0.06	<b>0.80</b>	<b>0.66</b>	<b>0.70</b>	<b>0.57</b>	<b>0.56</b>

Tabèl 29. Sifra promedio di èksamen sentral pa informátika (*informatica*) na havo

	2013-2014	2014-2015	2015-2016	2016-2017	2017-2018	2018-2019
Maria Immaculata Lyceum	5.05	<b>6.01</b>	5.14	4.82	5.67	5.26
Radulphus College	<b>6.29</b>	5.95	<b>6.29</b>	5.90	<b>6.59</b>	5.32
Kolegio Alejandro Paula	5.43	5.72	5.48	5.35	5.82	5.97
Dr. Albert Schweitzer College	<b>6.23</b>	<b>7.03</b>	<b>6.66</b>	<b>6.29</b>	<b>6.83</b>	<b>6.10</b>
Sifra promedio di alumnonan	5.75	<b>6.18</b>	5.89	5.59	<b>6.23</b>	5.66

Tabèl 30. Diskrepansia promedio entre sifranan di èksamen sentral i èksamen eskolar pa informátika (*informatica*) na havo

	2013-2014	2014-2015	2015-2016	2016-2017	2017-2018	2018-2019
Maria Immaculata Lyceum	<b>1.45</b>	0.33	<b>1.36</b>	<b>1.63</b>	<b>0.88</b>	<b>1.50</b>
Radulphus College	-0.13	0.12	-0.04	0.37	-0.41	0.43
Kolegio Alejandro Paula	<b>0.73</b>	0.26	<b>0.68</b>	<b>1.09</b>	0.26	<b>0.57</b>
Dr. Albert Schweitzer College	0.18	<b>-0.77</b>	-0.08	0.14	<b>-0.54</b>	-0.42
Diskrepansia promedio di alumnonan	<b>0.56</b>	-0.02	0.48	<b>0.81</b>	0.05	<b>0.52</b>

Tabèl 31. Sifra promedio di èksamen sentral pa maneho i organisashon (*management & organisatie*) na havo

	2013-2014	2014-2015	2015-2016	2016-2017	2017-2018	2018-2019
Maria Immaculata Lyceum	5.10	5.53	<b>6.01</b>	5.94	5.10	5.65
Radulphus College	4.86	5.65	5.35	5.47	5.13	5.46
Kolegio Alejandro Paula	4.00	4.55	5.25	4.22	4.19	5.71
Dr. Albert Schweitzer College	4.49	5.06	5.76	4.39	5.92	5.07
Sifra promedio di alumnonan	4.61	5.20	5.59	5.01	5.09	5.47

Tabel 32. Diskrepansia promedio entre sifranan di èksamen sentral i èksamen eskolar pa maneho i organisashon (*management & organisatie*) na havo

	2013-2014	2014-2015	2015-2016	2016-2017	2017-2018	2018-2019
Maria Immaculata Lyceum	0.69	-0.15	-0.36	0.01	0.70	-0.26
Radulphus College	0.18	0.21	0.34	0.38	0.40	0.12
Kolegio Alejandro Paula	1.13	0.80	-0.15	1.40	0.91	-0.06
Dr. Albert Schweitzer College	0.67	0.49	0.23	1.42	0.22	0.69
Diskrepansia promedio di alumnonan	0.67	0.34	0.02	0.80	0.56	0.12

Tabel 33. Sifra promedio di èksamen sentral pa fisika (*natuurkunde*) na havo

	2013-2014	2014-2015	2015-2016	2016-2017	2017-2018	2018-2019
Maria Immaculata Lyceum	5.53	5.54	5.52	5.27	5.02	5.67
Radulphus College	4.86	5.63	5.44	5.50	6.06	5.54
Kolegio Alejandro Paula	5.01	5.20	5.09	5.34	5.34	5.54
Dr. Albert Schweitzer College	5.44	5.22	5.80	6.43	6.74	5.14
Sifra promedio di alumnonan	5.21	5.40	5.46	5.64	5.79	5.47

Tabel 34. Diskrepansia promedio entre sifranan di èksamen sentral i èksamen eskolar pa fisika (*natuurkunde*) na havo

	2013-2014	2014-2015	2015-2016	2016-2017	2017-2018	2018-2019
Maria Immaculata Lyceum	0.42	0.86	0.38	0.80	0.92	0.37
Radulphus College	0.95	0.32	0.37	0.58	-0.05	0.34
Kolegio Alejandro Paula	0.62	0.32	0.64	0.72	0.67	-0.29
Dr. Albert Schweitzer College	0.36	0.60	0.06	-0.41	-0.19	0.26
Diskrepansia promedio di alumnonan	0.59	0.53	0.36	0.42	0.34	0.17

Tabel 35. Sifra promedio di èksamen sentral pa hulandes (*Nederlands*) na havo

	2013-2014	2014-2015	2015-2016	2016-2017	2017-2018	2018-2019
Maria Immaculata Lyceum	5.64	5.50	6.11	5.58	6.01	6.22
Radulphus College	5.77	5.92	6.05	5.68	6.03	6.25
Kolegio Alejandro Paula	5.43	5.30	5.76	5.38	6.05	5.87
Dr. Albert Schweitzer College	5.95	5.63	6.40	5.64	6.32	5.93
Sifra promedio di alumnonan	5.70	5.59	6.08	5.57	6.10	6.07

Tabèl 36. Diskrepansia promedio entre sifranan di èksamen sentral i èksamen eskolar pa hulandes (*Nederlands*) na havo

	2013-2014	2014-2015	2015-2016	2016-2017	2017-2018	2018-2019
Maria Immaculata Lyceum	0.30	0.63	0.13	0.85	0.29	0.04
Radulphus College	0.14	0.09	-0.05	0.10	0.19	0.00
Kolegio Alejandro Paula	0.31	0.02	-0.12	0.37	-0.27	-0.16
Dr. Albert Schweitzer College	-0.41	0.25	-0.47	0.51	-0.49	-0.38
Diskrepansia promedio di alumnonan	0.09	0.25	-0.13	0.46	-0.07	-0.13

Tabèl 37. Sifra promedio di èksamen sentral pa papiamentu (*Papiaments*) na havo

	2013-2014	2014-2015	2015-2016	2016-2017	2017-2018	2018-2019
Maria Immaculata Lyceum	6.35	6.44	6.80	6.54	6.36	6.72
Radulphus College	5.74	6.07	6.13	6.37	6.12	6.33
Kolegio Alejandro Paula	6.00	6.21	6.58	6.45	6.55	6.45
Dr. Albert Schweitzer College	6.29	6.56	7.11	7.06	6.36	6.58
Sifra promedio di alumnonan	6.10	6.32	6.66	6.61	6.35	6.52

Tabèl 38. Diskrepansia promedio entre sifranan di èksamen sentral i èksamen eskolar pa papiamentu (*Papiaments*) na havo

	2013-2014	2014-2015	2015-2016	2016-2017	2017-2018	2018-2019
Maria Immaculata Lyceum	0.56	0.23	-0.21	0.13	0.46	-0.12
Radulphus College	0.79	0.58	0.46	0.34	1.32	0.06
Kolegio Alejandro Paula	0.64	0.46	0.11	0.42	0.41	0.51
Dr. Albert Schweitzer College	0.58	0.50	-0.21	-0.18	0.40	-0.07
Diskrepansia promedio di alumnonan	0.64	0.44	0.04	0.18	0.65	0.10

Tabèl 39. Sifra promedio di èksamen sentral pa kímika (*scheikunde*) na havo

	2013-2014	2014-2015	2015-2016	2016-2017	2017-2018	2018-2019
Maria Immaculata Lyceum	5.55	5.08	5.62	4.92	6.02	5.68
Radulphus College	6.62	5.62	5.88	5.57	6.44	6.18
Kolegio Alejandro Paula	5.74	5.29	5.67	5.62	6.07	6.22
Dr. Albert Schweitzer College	6.28	5.87	6.51	6.38	6.47	5.70
Sifra promedio di alumnonan	6.05	5.47	5.92	5.62	6.25	5.95

Tabèl 40. Diskrepansia promedio entre sifranan di èksamen sentral i èksamen eskolar pa kímika (*scheikunde*) na havo

	2013-2014	2014-2015	2015-2016	2016-2017	2017-2018	2018-2019
Maria Immaculata Lyceum	0.05	0.44	-0.08	0.64	-0.45	-0.45
Radulphus College	-0.89	-0.17	-0.13	0.24	-0.68	-0.67
Kolegio Alejandro Paula	0.45	0.71	-0.11	0.10	-0.20	-0.34
Dr. Albert Schweitzer College	-1.21	0.34	-0.95	-0.20	-0.41	-0.34
Diskrepansia promedio di alumnonan	-0.40	0.33	-0.32	0.20	-0.44	-0.45

Tabèl 41. Sifra promedio di èksamen sentral pa spañó (*Spaans*) na havo

	2013-2014	2014-2015	2015-2016	2016-2017	2017-2018	2018-2019
Maria Immaculata Lyceum	6.79	6.04	5.92	6.24	6.28	6.91
Radulphus College	6.35	6.31	6.19	6.50	6.62	6.95
Kolegio Alejandro Paula	6.44	6.42	6.38	6.14	6.13	6.60
Dr. Albert Schweitzer College	6.39	6.57	6.15	5.60	6.25	6.37
Sifra promedio di alumnonan	6.49	6.34	6.16	6.12	6.32	6.71

Tabèl 42. Diskrepansia promedio entre sifranan di èksamen sentral i èksamen eskolar pa spañó (*Spaans*) na havo

	2013-2014	2014-2015	2015-2016	2016-2017	2017-2018	2018-2019
Maria Immaculata Lyceum	0.19	0.42	0.98	0.80	0.39	0.11
Radulphus College	0.13	0.66	0.48	0.16	0.75	0.06
Kolegio Alejandro Paula	0.36	0.39	0.56	0.49	0.46	0.23
Dr. Albert Schweitzer College	-0.21	-0.47	0.29	0.38	0.52	-0.24
Diskrepansia promedio di alumnonan	0.12	0.25	0.58	0.46	0.53	0.04

Tabel 43. Sifra promedio di èksamen sentral pa matemátika tipo A (*wiskunde A*) na havo

	2013-2014	2014-2015	2015-2016	2016-2017	2017-2018	2018-2019
Maria Immaculata Lyceum	5.60	5.15	5.08	5.31	5.97	5.76
Radulphus College	<b>6.06</b>	<b>6.47</b>	<b>6.15</b>	5.92	<b>6.28</b>	<b>6.16</b>
Kolegio Alejandro Paula	5.13	4.81	5.34	5.52	5.27	5.49
Dr. Albert Schweitzer College	4.64	5.12	5.50	5.94	5.56	5.62
Sifra promedio di alumnonan	5.36	5.39	5.52	5.67	5.77	5.76

Tabel 44. Diskrepansia promedio entre sifranan di èksamen sentral i èksamen eskolar pa matemátika tipo A (*wiskunde A*) na havo

	2013-2014	2014-2015	2015-2016	2016-2017	2017-2018	2018-2019
Maria Immaculata Lyceum	0.05	<b>0.59</b>	<b>0.82</b>	0.42	-0.01	0.29
Radulphus College	-0.28	-0.41	-0.38	-0.17	-0.40	-0.05
Kolegio Alejandro Paula	<b>1.26</b>	<b>1.25</b>	<b>0.92</b>	0.39	1.01	0.18
Dr. Albert Schweitzer College	<b>1.23</b>	<b>1.23</b>	<b>0.63</b>	-0.05	0.28	0.05
Diskrepansia promedio di alumnonan	0.57	0.67	0.50	0.15	0.22	0.12

Tabel 45. Sifra promedio di èksamen sentral pa matemátika tipo B (*wiskunde B*) na havo

	2013-2014	2014-2015	2015-2016	2016-2017	2017-2018	2018-2019
Maria Immaculata Lyceum	5.39	<b>6.57</b>	–	<b>6.15</b>	<b>6.69</b>	<b>6.17</b>
Radulphus College	<b>6.36</b>	<b>6.61</b>	<b>6.67</b>	<b>6.93</b>	<b>7.06</b>	<b>6.50</b>
Kolegio Alejandro Paula	4.92	<b>6.52</b>	5.71	5.14	5.61	<b>6.17</b>
Dr. Albert Schweitzer College	5.50	<b>6.10</b>	<b>6.05</b>	<b>6.18</b>	<b>6.87</b>	5.42
Sifra promedio di alumnonan	5.54	<b>6.45</b>	<b>6.14</b>	<b>6.10</b>	<b>6.56</b>	<b>6.07</b>

Tabel 46. Diskrepansia promedio entre sifranan di èksamen sentral i èksamen eskolar pa matemátika tipo B (*wiskunde B*) na havo

	2013-2014	2014-2015	2015-2016	2016-2017	2017-2018	2018-2019
Maria Immaculata Lyceum	0.13	-0.49	–	-0.03	<b>-0.81</b>	-0.37
Radulphus College	<b>-0.55</b>	<b>-1.22</b>	<b>-1.10</b>	<b>-1.64</b>	<b>-0.91</b>	-1.30
Kolegio Alejandro Paula	0.32	<b>-1.11</b>	-0.23	<b>1.05</b>	<b>0.71</b>	0.05
Dr. Albert Schweitzer College	0.15	<b>0.61</b>	<b>0.05</b>	<b>-0.57</b>	<b>-0.83</b>	<b>-0.52</b>
Diskrepansia promedio di alumnonan	0.01	-0.55	-0.43	-0.30	-0.46	-0.54

Tabèl 47. Sifra promedio di èksamen sentral i diskrepansia promedio entre sifranan di èksamen sentral i èksamen eskolar pa aleman (*Duits*) na havo

	2013-2014	2014-2015	2015-2016	2016-2017	2017-2018	2018-2019
Kolegio Alejandro Paula	5.63	5.90	4.93	4.50	4.25	5.80
Kolegio Alejandro Paula	1.00	1.20	1.00	1.15	1.40	0.70

Tabèl 48. Sifra promedio di èksamen sentral pa arte (*kunstvak*) na havo

	2013-2014	2014-2015	2015-2016	2016-2017	2017-2018	2018-2019
Maria Immaculata Lyceum	–	–	–	6.08	6.43	–
Radulphus College	–	–	–	6.14	6.73	–
Kolegio Alejandro Paula	–	–	–	5.50	–	–
Dr. Albert Schweitzer College	–	–	–	6.31	–	–
Sifra promedio di alumnonan	–	–	–	6.01	6.58	–

Tabèl 49. Diskrepansia promedio entre sifranan di èksamen sentral i èksamen eskolar pa arte (*kunstvak*) na havo

	2013-2014	2014-2015	2015-2016	2016-2017	2017-2018	2018-2019
Maria Immaculata Lyceum	–	–	–	0.72	1.03	–
Radulphus College	–	–	–	0.83	0.17	–
Kolegio Alejandro Paula	–	–	–	1.74	–	–
Dr. Albert Schweitzer College	–	–	–	0.21	–	–
Diskrepansia promedio di alumnonan	–	–	–	0.88	0.60	–

Tabèl 50. Sifra promedio di èksamen sentral na havo

	2013-2014	2014-2015	2015-2016	2016-2017	2017-2018	2018-2019
Maria Immaculata Lyceum	5.67	5.52	5.65	5.59	5.92	5.97
Radulphus College	6.01	6.03	6.12	6.00	6.22	6.04
Kolegio Alejandro Paula	5.42	5.50	5.67	5.39	5.64	5.94
Dr. Albert Schweitzer College	5.78	5.74	6.19	6.05	6.37	5.84
Sifra promedio di alumnonan	5.72	5.70	5.91	5.76	6.04	5.95

Tabèl 51. Diskrepansia promedio entre sifranan di èksamen sentral i èksamen eskolar na havo

	2013-2014	2014-2015	2015-2016	2016-2017	2017-2018	2018-2019
Maria Immaculata Lyceum	0.38	0.51	0.53	0.59	0.26	0.12
Radulphus College	0.06	0.04	-0.06	0.11	0.15	0.08
Kolegio Alejandro Paula	0.67	0.54	0.35	0.77	0.44	0.10
Dr. Albert Schweitzer College	0.02	0.44	0.08	0.16	0.08	-0.09
Diskrepansia promedio di alumnonan	0.28	0.38	0.23	0.41	0.23	0.05

E kantidat di alumnonan ku ta pasa èksamen na nivel di havo ta bahando. E porsentahe di alumnonan ku a gradua i a optené un diploma di havo den e último seis añanan eskolar tabata dos biaha bou di e norma. E porsentahe aki a subi ku diestres porshento den sinku aña.

E porsentahe di alumnonan di havo di Radulphus College ku a gradua konstantemente a surpasá e norma e último añanan. Kolegio Alejandro Paula i Maria Immaculata Lyceum den sinku aña a registrá un oumento di respetivamente 28% i 25%. Dr. Albert Schweitzer College a konosé un oumento di e porsentahe aki te ku aña 2017-2018. Na 2018-2019 esaki a baha.





Gráfico 52. Porsentahe di graduashon na havo inkluso skolnan di anochi den kada aña

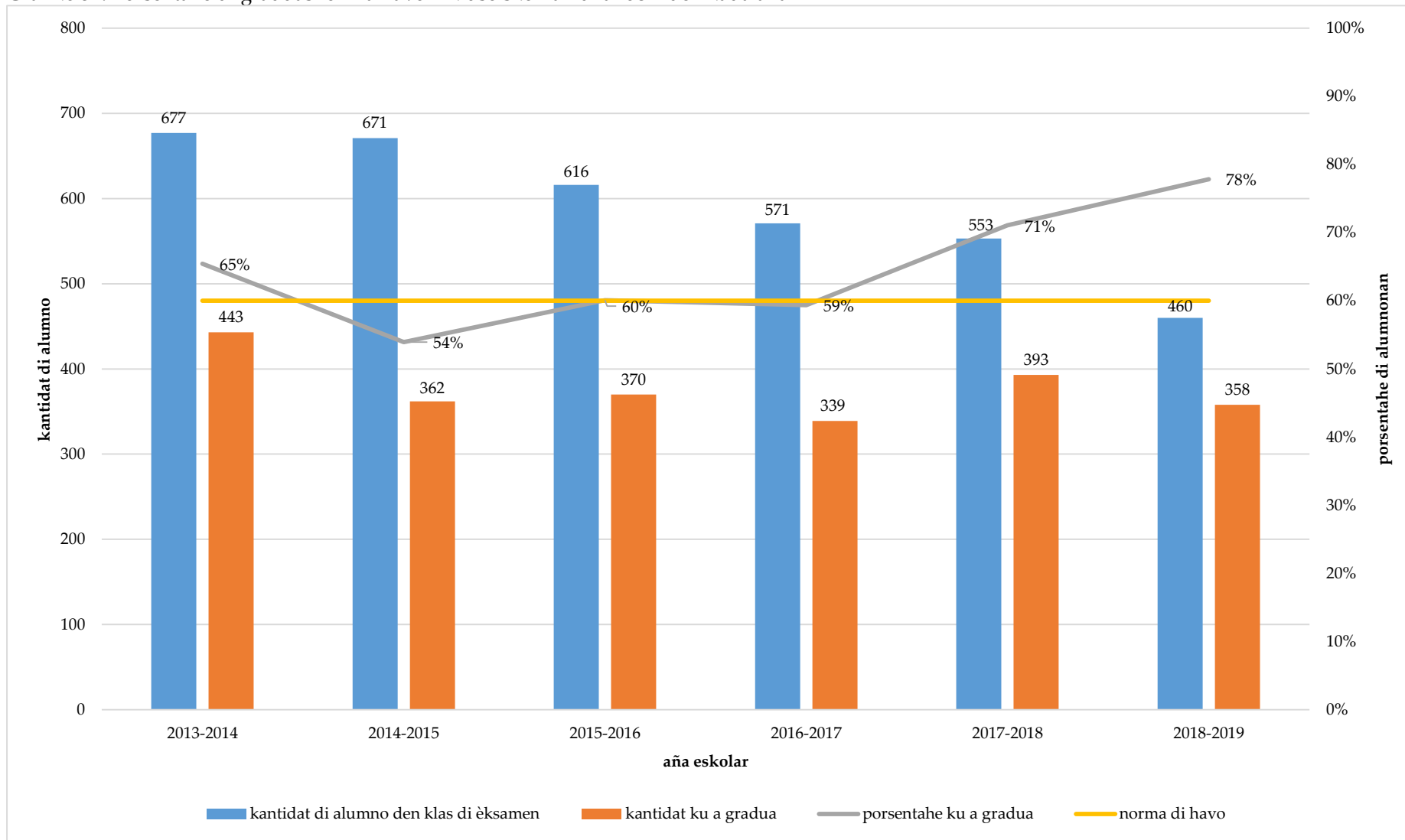



Gráfiko 53. Porsentahe di graduashon na havo pa kada skol

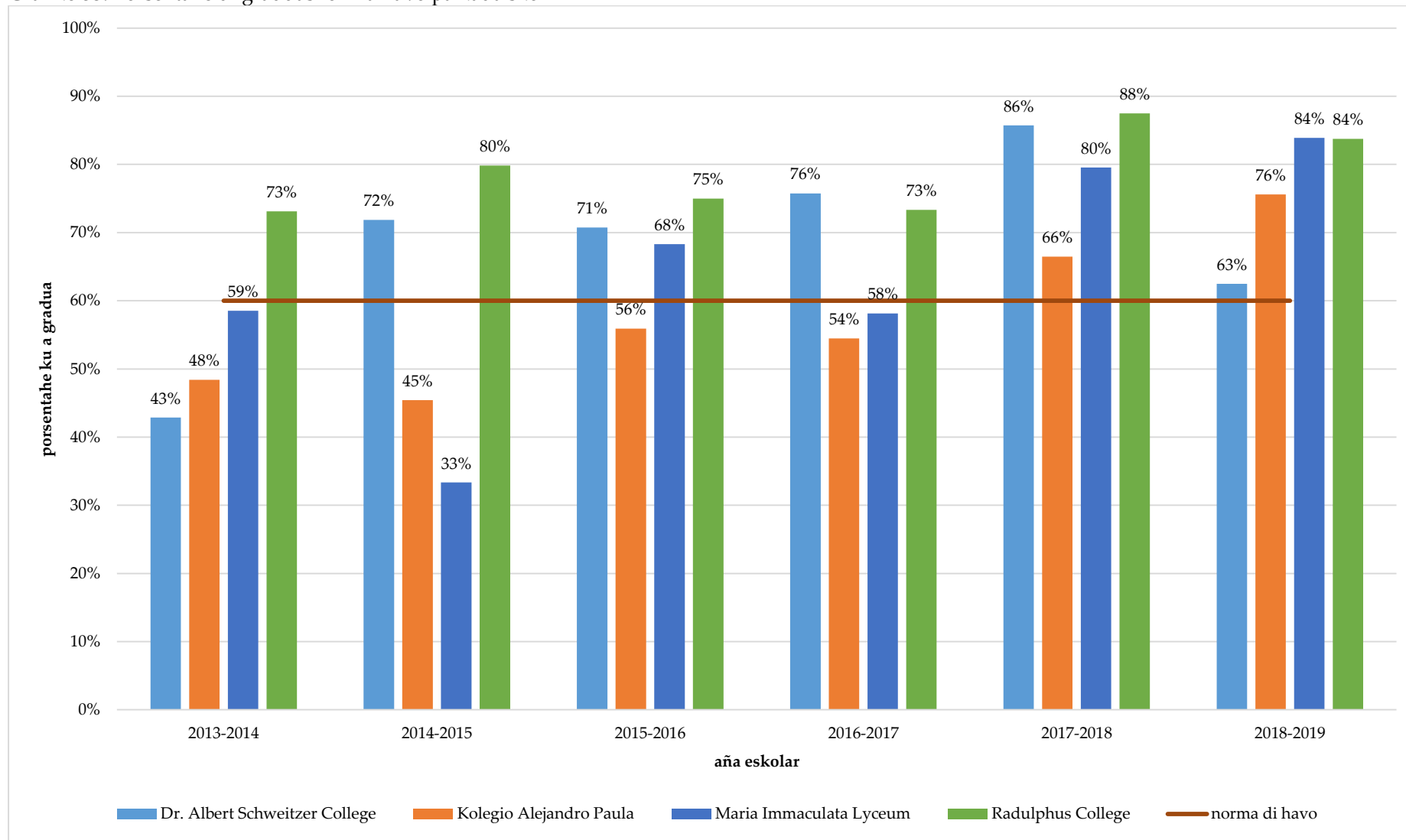

## Resultadonan di èksamen di vwo

E sifra promedio di èksamen sentral i e **diskrepansia promedio entre e sifra di èksamen sentral i e sifra di èksamen eskolar ta indikativo pa loke ta trata rendimentu di alumnonan i kalidat di e proseso di enseñansa i kuido di alumno.**

Un diferencia di 0 punto ta nifiká ku e resultadonan di alumnonan na èksamen sentral i èksamen eskolar tabata igual. Un diferencia mas grandi ku sero punto ta nifiká ku e alumnonan a traha e èksamen eskolar mihó ku e èksamen sentral. Un diferencia mas chikitu ku sero punto ta nifiká ku e alumnonan a traha e èksamen sentral mihó ku e èksamen eskolar. Si nos usa komo norma 0,70 punto, diferensianan mas grandi ku 0,70 punto lo haña e **koló kòrá**. Diferensianan mas chikitu ku -0,70 punto lo haña e koló blou. Diferensianan entre -0,70 i 0,70 lo haña e koló pretu.

E sifra promedio di èksamen sentral di tur kandidato pa èksamen di vwo e último seis añanan a superá e norma pa e materianan ingles, papiamentu i spañó.

Tabèl 54. Sifra promedio di èksamen sentral pa kada materia na vwo (inkluso e resultadonan di skolnan di anochi)

	2013-2014	2014-2015	2015-2016	2016-2017	2017-2018	2018-2019
GEOGRAFIA	5.74	<b>6.33</b>	5.99	<b>6.45</b>	<b>6.20</b>	5.98
BIOLOGIA	5.56	5.52	5.27	5.78	5.59	5.40
EKONOMIA	<b>6.12</b>	5.72	<b>6.21</b>	<b>6.20</b>	<b>6.24</b>	5.96
INGLES	<b>6.07</b>	<b>6.17</b>	<b>6.42</b>	<b>6.26</b>	<b>6.58</b>	<b>6.72</b>
FRANSES	5.57	5.89	<b>6.31</b>	5.71	4.95	5.73
HISTORIA	5.47	5.89	5.44	5.55	5.63	5.58
INFORMÁTICA	5.88	<b>6.24</b>	<b>6.10</b>	<b>6.40</b>	<b>6.69</b>	5.88
MANEHO I ORGANISASHON	<b>6.08</b>	5.41	5.11	5.72	5.30	5.71
FÍSICA	4.95	5.24	5.60	5.61	5.42	5.37
HULANDES	5.12	5.32	5.96	5.94	5.66	<b>6.02</b>
PAPIAMENTU	<b>6.01</b>	<b>6.24</b>	<b>6.50</b>	<b>6.41</b>	<b>6.07</b>	<b>6.14</b>



KÍMIKA	5.45	5.74	5.17	5.71	5.35	5.34
SPAÑO	<b>6.14</b>	<b>6.45</b>	<b>6.30</b>	<b>6.18</b>	<b>6.49</b>	<b>6.53</b>
MATEMÁTICA TIPO A	5.62	<b>6.46</b>	5.70	<b>6.25</b>	5.88	<b>6.15</b>
MATEMÁTICA TIPO B	5.47	5.40	5.86	<b>6.94</b>	5.99	<b>6.79</b>
MATEMÁTICA TIPO C	5.26	4.68	5.43	5.37	<b>6.00</b>	<b>6.10</b>
ALEMAN	<b>6.15</b>	5.63	–	–	–	<b>7.00</b>
ARTE	–	–	–	<b>6.03</b>	<b>7.32</b>	–



Gráfico 55. Sifra promedio di èksamen sentral pa kada materia na vwo (inkluso e resultadonan di skolnan di anochi)

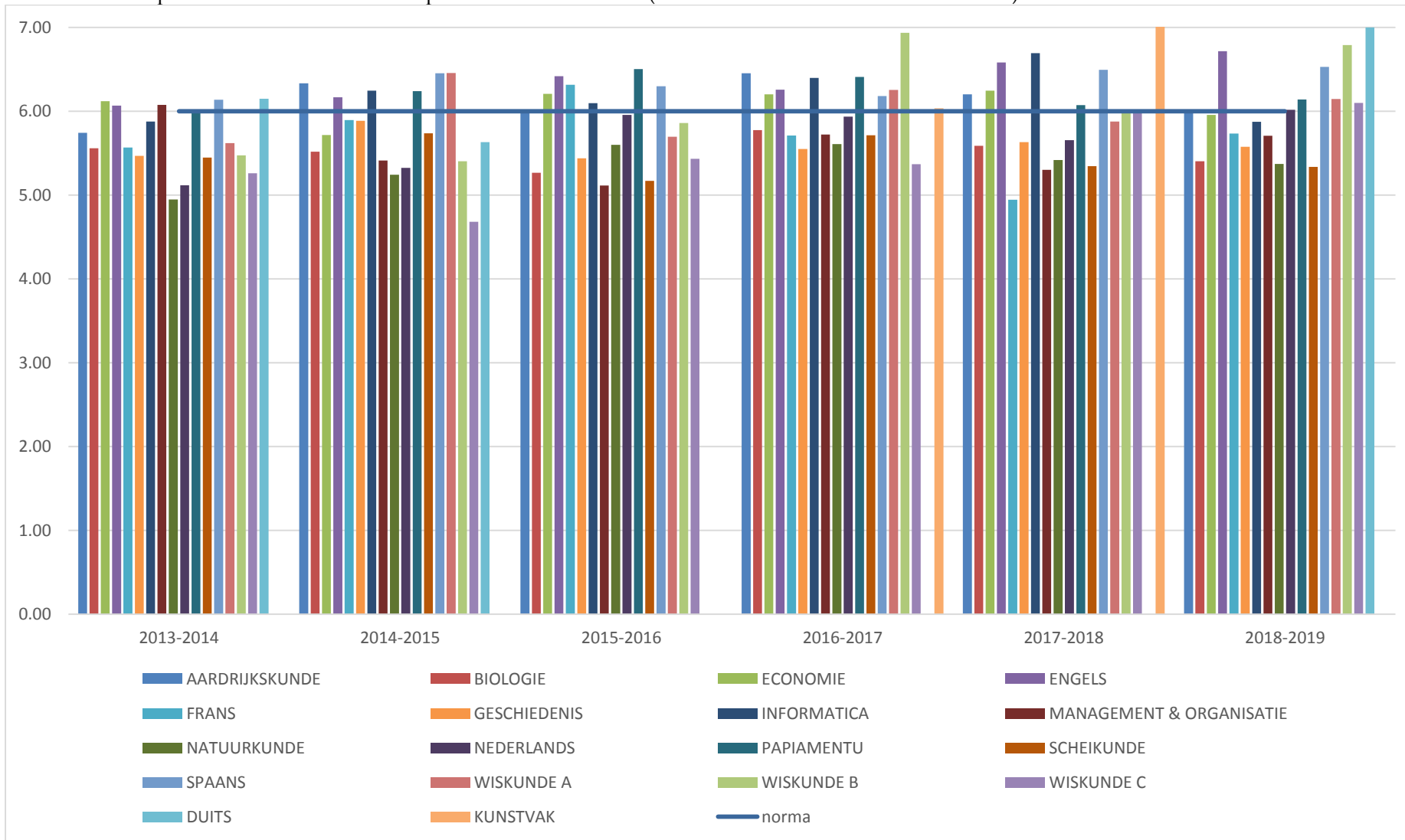

Tabèl 56. Diskrepansia promedio entre sifranan di èksamen sentral i èksamen eskolar pa kada materia na vwo

	2013-2014	2014-2015	2015-2016	2016-2017	2017-2018	2018-2019
AARDRIJKSKUNDE	0.88	0.75	0.15	0.11	0.50	0.85
BIOLOGIE	0.99	0.77	1.01	0.74	0.74	0.71
ECONOMIE	0.15	0.53	-0.01	0.16	0.31	0.48
ENGELS	0.83	0.53	0.44	0.84	0.57	0.59
FRANS	1.45	1.31	0.47	0.97	2.05	2.12
GESCHIEDENIS	1.52	1.34	1.70	1.38	1.38	1.37
INFORMATICA	0.93	0.63	0.61	0.36	0.36	1.02
MANAGEMENT & ORGANISATIE	0.71	1.09	1.06	1.03	1.23	0.67
NATUURKUNDE	1.41	1.12	0.53	0.86	0.68	0.89
NEDERLANDS	1.17	0.88	0.47	0.30	0.60	0.59
PAPIAMENTU	1.11	0.68	0.51	0.60	1.09	1.03
SCHEIKUNDE	0.89	0.56	0.86	0.32	0.69	0.46
SPAANS	0.74	0.62	0.77	0.78	0.77	0.79
WISKUNDE A	1.16	0.01	0.94	0.32	0.64	0.09
WISKUNDE B	1.28	0.54	0.16	-0.55	-0.03	-0.38
WISKUNDE C	0.48	1.06	0.40	0.82	-0.50	0.00
DUIJS	1.20	1.20	-	-	-	-0.80
KUNSTVAK	-	-	-	0.81	-0.03	-

Tabèl 57. Sifra promedio di èksamen sentral pa geografía (*aardrijkskunde*) na vwo

	2013-2014	2014-2015	2015-2016	2016-2017	2017-2018	2018-2019
Maria Immaculata Lyceum	5.30	6.58	6.41	6.32	6.07	5.82
Radulphus College	5.94	6.83	6.03	6.99	7.06	5.61
Kolegio Alejandro Paula	5.33	6.10	5.24	6.22	5.62	6.42
Dr. Albert Schweitzer College	-	-	-	-	-	-
Sifra promedio di alumnonan	5.52	6.50	5.89	6.51	6.25	5.95

Tabel 58. Diskrepansia promedio entre sifranan di èksamen sentral i èksamen eskolar pa geografía (*aardrijkskunde*) na vwo

	2013-2014	2014-2015	2015-2016	2016-2017	2017-2018	2018-2019
Maria Immaculata Lyceum	1.30	0.78	0.52	0.34	0.53	0.92
Radulphus College	0.24	0.38	0.52	-0.18	-0.18	0.98
KAP	1.46	0.14	0.94	0.35	0.68	0.24
Dr. Albert Schweitzer College	–	–	–	–	–	–
Diskrepansia promedio di alumnonan	1.00	0.43	0.66	0.17	0.34	0.71

Tabel 59. Sifra promedio di èksamen sentral pa biología (*biologie*) na vwo

	2013-2014	2014-2015	2015-2016	2016-2017	2017-2018	2018-2019
Maria Immaculata Lyceum	5.72	5.59	5.69	5.07	5.39	5.53
Radulphus College	5.93	6.08	4.90	6.58	6.08	5.94
Kolegio Alejandro Paula	5.61	5.63	5.58	5.55	5.22	5.55
Dr. Albert Schweitzer College	5.13	5.28	4.70	5.88	7.10	5.43
Sifra promedio di alumnonan	5.60	5.65	5.22	5.77	5.95	5.61

Tabel 60. Diskrepansia promedio entre sifranan di èksamen sentral i èksamen eskolar pa biología (*biologie*) na vwo

	2013-2014	2014-2015	2015-2016	2016-2017	2017-2018	2018-2019
Maria Immaculata Lyceum	0.74	0.99	1.14	1.62	0.54	0.67
Radulphus College	0.16	-0.05	1.21	-0.40	-0.01	0.21
Kolegio Alejandro Paula	0.45	0.53	0.41	0.91	0.59	0.27
Dr. Albert Schweitzer College	1.31	1.07	1.90	0.23	0.65	0.03
Diskrepansia promedio di alumnonan	0.67	0.64	1.17	0.59	0.44	0.30

Tabel 61. Sifra promedio di èksamen sentral pa ekonomia (*economie*) na vwo

	2013-2014	2014-2015	2015-2016	2016-2017	2017-2018	2018-2019
Maria Immaculata Lyceum	6.31	5.50	6.17	5.99	5.35	5.88
Radulphus College	6.34	6.24	6.46	6.15	6.38	6.14
Kolegio Alejandro Paula	6.15	5.89	5.86	6.03	6.64	6.47
Dr. Albert Schweitzer College		5.50	6.95	7.50	6.80	6.70
Sifra promedio di alumnonan	6.27	5.78	6.36	6.42	6.29	6.30

Tabèl 62. Diskrepansia promedio entre sifranan di èksamen sentral i èksamen eskolar pa ekonomia (*économie*) na vwo

	2013-2014	2014-2015	2015-2016	2016-2017	2017-2018	2018-2019
Maria Immaculata Lyceum	-0.12	0.56	-0.05	0.11	0.46	0.15
Radulphus College	0.03	0.26	-0.65	0.26	0.14	0.34
Kolegio Alejandro Paula	0.61	1.12	0.25	0.74	-0.14	0.42
Dr. Albert Schweitzer College		0.18	-0.20	-0.50	0.83	0.07
Diskrepansia promedio di alumnonan	0.17	0.53	-0.16	0.15	0.32	0.25

Tabèl 63. Sifra promedio di èksamen sentral pa ingles (*Engels*) na vwo

	2013-2014	2014-2015	2015-2016	2016-2017	2017-2018	2018-2019
Maria Immaculata Lyceum	6.36	6.13	6.66	6.05	6.26	5.85
Radulphus College	6.56	6.34	6.73	6.53	6.86	6.70
Kolegio Alejandro Paula	6.46	6.37	5.89	6.32	6.19	6.49
Dr. Albert Schweitzer College	6.34	5.91	7.09	5.48	6.93	7.22
Sifra promedio di alumnonan	6.43	6.19	6.59	6.10	6.56	6.57

Tabèl 64. Diskrepansia promedio entre sifranan di èksamen sentral i èksamen eskolar pa ingles (*Engels*) na vwo

	2013-2014	2014-2015	2015-2016	2016-2017	2017-2018	2018-2019
Maria Immaculata Lyceum	0.07	-0.14	-0.14	0.23	0.07	0.56
Radulphus College	0.12	0.31	0.17	0.62	0.17	0.68
Kolegio Alejandro Paula	1.06	1.01	1.40	1.24	1.35	1.23
Dr. Albert Schweitzer College	-0.03	0.24	0.24	1.10	0.17	0.15
Diskrepansia promedio di alumnonan	0.31	0.36	0.42	0.80	0.44	0.66

Tabèl 65. Sifra promedio di èksamen sentral pa franses (*Frans*) na vwo

	2013-2014	2014-2015	2015-2016	2016-2017	2017-2018	2018-2019
Maria Immaculata Lyceum	5.15	5.03	6.22	5.68	5.03	6.55
Radulphus College	5.44	6.83	6.80	5.68		6.66
Kolegio Alejandro Paula	5.79	5.60	6.35	5.68	4.86	5.82
Dr. Albert Schweitzer College	6.34	5.90	6.85	–	–	–
Sifra promedio di alumnonan	5.46	5.82	6.46	5.68	4.95	6.34



Tabèl 66. Diskrepansia promedio entre sifranan di èksamen sentral i èksamen eskolar pa franses (*Frans*) na vwo

	2013-2014	2014-2015	2015-2016	2016-2017	2017-2018	2018-2019
Maria Immaculata Lyceum	1.20	1.89	0.04	0.15	1.93	1.70
Radulphus College	1.85	0.38	0.45	1.40	–	0.40
Kolegio Alejandro Paula	1.90	1.57	0.81	1.74	2.16	1.38
Dr. Albert Schweitzer College	-0.03	1.80	0.20	–	–	–
Diskrepansia promedio di alumnonan	1.65	1.28	0.43	1.10	2.05	1.16

Tabèl 67. Sifra promedio di èksamen sentral pa historia (*geschiedenis*) na vwo

	2013-2014	2014-2015	2015-2016	2016-2017	2017-2018	2018-2019
Maria Immaculata Lyceum	6.13	6.21	5.85	6.11	5.82	5.88
Radulphus College	5.81	6.63	6.00	5.87	6.47	5.76
Kolegio Alejandro Paula	5.28	6.22	5.01	5.96	5.70	6.07
Dr. Albert Schweitzer College	4.90	4.86	5.70	–	5.84	6.20
Sifra promedio di alumnonan	5.53	5.98	5.64	5.98	5.96	5.98

Tabèl 68. Diskrepansia promedio entre sifranan di èksamen sentral i èksamen eskolar pa historia (*geschiedenis*) na vwo

	2013-2014	2014-2015	2015-2016	2016-2017	2017-2018	2018-2019
Maria Immaculata Lyceum	0.94	1.00	1.56	0.53	0.91	0.91
Radulphus College	0.97	0.29	0.37	0.68	0.39	1.00
Kolegio Alejandro Paula	2.41	1.63	2.22	0.88	1.38	1.98
Dr. Albert Schweitzer College	1.70	1.62	1.16	–	1.40	-0.13
Diskrepansia promedio di alumnonan	1.51	1.14	1.33	0.70	1.02	0.94

Tabèl 69. Sifra promedio di èksamen sentral pa informátika (*informatica*) na vwo

	2013-2014	2014-2015	2015-2016	2016-2017	2017-2018	2018-2019
Maria Immaculata Lyceum	5.17	5.29	5.14	5.39	5.51	5.25
Radulphus College	6.23	7.65	6.89	6.35	7.04	5.91
Kolegio Alejandro Paula	5.61	6.00	6.00	6.06	6.44	5.95
Dr. Albert Schweitzer College	6.50	6.55	6.85	6.98	7.14	6.39
Sifra promedio di alumnonan	5.88	6.37	6.22	6.20	6.53	5.88

Tabèl 70. Diskrepansia promedio entre sifranan di èksamen sentral i èksamen eskolar pa informátika (*informatica*) na vwo

	2013-2014	2014-2015	2015-2016	2016-2017	2017-2018	2018-2019
Maria Immaculata Lyceum	1.58	1.98	1.85	1.69	1.66	2.09
Radulphus College	0.48	-0.90	-0.28	0.07	-0.25	0.41
Kolegio Alejandro Paula	1.26	0.73	1.08	1.25	1.04	1.65
Dr. Albert Schweitzer College	0.40	0.23	-0.33	-0.46	-0.84	-0.09
Diskrepansia promedio di alumnonan	0.93	0.51	0.58	0.64	0.40	1.02

Tabèl 71. Sifra promedio di èksamen sentral pa maneho i organisashon (*management & organisatie*) na vwo

	2013-2014	2014-2015	2015-2016	2016-2017	2017-2018	2018-2019
Maria Immaculata Lyceum	6.03	5.60	5.44	5.87	5.14	5.34
Radulphus College	5.50	5.60	5.47	5.02	5.70	5.83
Kolegio Alejandro Paula	5.25	5.78	6.12	5.62	5.69	6.18
Dr. Albert Schweitzer College	6.50	4.03	4.85		4.44	5.94
Sifra promedio di alumnonan	5.82	5.25	5.47	5.50	5.24	5.82

Tabèl 72. Diskrepansia promedio entre sifranan di èksamen sentral i èksamen eskolar pa maneho i organisashon (*management & organisatie*) na vwo

	2013-2014	2014-2015	2015-2016	2016-2017	2017-2018	2018-2019
Maria Immaculata Lyceum	0.54	0.20	0.63	0.78	0.96	1.26
Radulphus College	1.20	1.15	0.64	1.26	1.25	0.94
Kolegio Alejandro Paula	1.10	0.72	0.33	1.11	0.77	0.16
Dr. Albert Schweitzer College	0.40	1.92	1.75	–	2.43	0.60
Diskrepansia promedio di alumnonan	0.81	1.00	0.84	1.05	1.35	0.74

Tabèl 73. Sifra promedio di èksamen sentral pa fisika (*natuurkunde*) na vwo

	2013-2014	2014-2015	2015-2016	2016-2017	2017-2018	2018-2019
Maria Immaculata Lyceum	5.58	4.98	6.06	5.32	5.08	5.03
Radulphus College	5.61	5.54	5.92	5.68	6.05	6.27
Kolegio Alejandro Paula	4.91	5.43	5.61	6.17	5.74	5.64
Dr. Albert Schweitzer College	5.57	4.78	4.23	5.50	5.60	6.50
Sifra promedio di alumnonan	5.42	5.18	5.46	5.67	5.62	5.86

Tabèl 74. Diskrepansia promedio entre sifranan di èksamen sentral i èksamen eskolar pa físika (*natuurkunde*) na vwo

	2013-2014	2014-2015	2015-2016	2016-2017	2017-2018	2018-2019
Maria Immaculata Lyceum	0.81	1.16	0.34	1.11	1.43	1.60
Radulphus College	1.01	0.99	0.36	0.43	0.71	0.34
Kolegio Alejandro Paula	2.09	1.11	0.93	0.18	0.16	0.33
Dr. Albert Schweitzer College	0.74	0.77	0.27	0.63	-0.10	-0.47
Diskrepansia promedio di alumnonan	1.16	1.01	0.48	0.59	0.55	0.45

Tabèl 75. Sifra promedio di èksamen sentral pa hulandes (*Nederlands*) na vwo

	2013-2014	2014-2015	2015-2016	2016-2017	2017-2018	2018-2019
Maria Immaculata Lyceum	5.34	5.32	6.22	6.14	5.73	6.35
Radulphus College	5.22	5.47	6.31	6.17	5.98	6.29
Kolegio Alejandro Paula	5.37	5.21	5.93	5.88	5.86	6.06
Dr. Albert Schweitzer College	5.23	5.48	6.54	5.82	5.97	6.92
Sifra promedio di alumnonan	5.29	5.37	6.25	6.00	5.89	6.41

Tabèl 76. Diskrepansia promedio entre sifranan di èksamen sentral i èksamen eskolar pa hulandes (*Nederlands*) na vwo

	2013-2014	2014-2015	2015-2016	2016-2017	2017-2018	2018-2019
Maria Immaculata Lyceum	0.56	1.02	0.26	0.47	0.90	0.17
Radulphus College	1.18	1.06	0.04	0.36	0.68	0.55
Kolegio Alejandro Paula	0.77	0.67	0.16	0.57	0.14	0.01
Dr. Albert Schweitzer College	0.96	0.37	-0.23	0.28	0.76	-0.77
Diskrepansia promedio di alumnonan	0.87	0.78	0.06	0.42	0.62	-0.01

Tabèl 77. Sifra promedio di èksamen sentral pa papiamentu (*Papiaments*) na vwo

	2013-2014	2014-2015	2015-2016	2016-2017	2017-2018	2018-2019
Maria Immaculata Lyceum	6.17	6.30	6.38	6.26	6.20	6.33
Radulphus College	6.14	6.12	5.88	5.94	5.90	6.44
Kolegio Alejandro Paula	5.75	6.18	6.48	6.42	6.43	6.50
Dr. Albert Schweitzer College	6.40	6.49	6.94	6.10	5.98	6.02
Sifra promedio di alumnonan	6.12	6.27	6.42	6.18	6.13	6.32

Tabèl 78. Diskrepansia promedio entre sifranan di èksamen sentral i èksamen eskolar pa papiamentu (*Papiaments*) na vwo

	2013-2014	2014-2015	2015-2016	2016-2017	2017-2018	2018-2019
Maria Immaculata Lyceum	0.88	0.83	0.71	1.06	0.86	0.70
Radulphus College	0.92	0.50	1.56	0.98	1.14	1.21
Kolegio Alejandro Paula	1.09	0.87	0.58	0.89	0.89	0.86
Dr. Albert Schweitzer College	0.96	0.64	0.24	1.33	1.42	0.58
Diskrepansia promedio di alumnonan	0.96	0.71	0.77	1.07	1.08	0.84

Tabèl 79. Sifra promedio di èksamen sentral pa kímika (*scheikunde*) na vwo

	2013-2014	2014-2015	2015-2016	2016-2017	2017-2018	2018-2019
Maria Immaculata Lyceum	4.99	4.97	4.90	5.15	5.15	5.08
Radulphus College	6.42	6.45	5.87	6.50	6.28	5.83
Kolegio Alejandro Paula	6.28	5.97	5.97	6.33	5.89	6.29
Dr. Albert Schweitzer College	5.73	5.67	4.97	5.85	5.65	5.95
Sifra promedio di alumnonan	5.86	5.77	5.43	5.96	5.74	5.79

Tabèl 80. Diskrepansia promedio entre sifranan di èksamen sentral i èksamen eskolar pa kímika (*scheikunde*) na vwo

	2013-2014	2014-2015	2015-2016	2016-2017	2017-2018	2018-2019
Maria Immaculata Lyceum	0.86	0.69	1.13	0.51	0.31	0.58
Radulphus College	0.08	-0.08	0.48	-0.47	-0.07	0.01
Kolegio Alejandro Paula	0.30	0.27	0.31	0.29	0.46	-0.21
Dr. Albert Schweitzer College	-0.04	0.20	-0.10	-0.29	-0.35	-0.60
Diskrepansia promedio di alumnonan	0.30	0.27	0.46	0.01	0.09	-0.06

Tabèl 81. Sifra promedio di èksamen sentral pa spañó (*Spaans*) na vwo

	2013-2014	2014-2015	2015-2016	2016-2017	2017-2018	2018-2019
Maria Immaculata Lyceum	6.15	7.06	7.31	6.07	6.25	6.22
Radulphus College	6.54	7.11	6.43	6.09	6.25	6.56
Kolegio Alejandro Paula	6.10	6.45	6.07	6.12	7.06	7.03
Dr. Albert Schweitzer College	6.10	6.85	6.08	6.60	6.90	7.87
Sifra promedio di alumnonan	6.22	6.87	6.47	6.22	6.62	6.92

Tabèl 82. Diskrepansia promedio entre sifranan di èksamen sentral i èksamen eskolar pa spañó (*Spaans*) na vwo

	2013-2014	2014-2015	2015-2016	2016-2017	2017-2018	2018-2019
Maria Immaculata Lyceum	1.24	0.06	-0.32	0.56	0.90	1.30
Radulphus College	0.84	1.06	1.28	1.00	1.33	1.95
Kolegio Alejandro Paula	1.56	0.92	1.08	1.47	0.83	0.63
Dr. Albert Schweitzer College	-0.13	-0.45	0.60	-0.53	0.03	-0.53
Diskrepansia promedio di alumnonan	0.88	0.40	0.66	0.63	0.77	0.84

Tabèl 83. Sifra promedio di èksamen sentral pa matemátika tipo A (*wiskunde A*) na vwo

	2013-2014	2014-2015	2015-2016	2016-2017	2017-2018	2018-2019
Maria Immaculata Lyceum	5.89	6.46	5.77	6.21	5.62	6.30
Radulphus College	6.31	6.56	6.59	6.88	6.76	7.24
Kolegio Alejandro Paula	6.10	6.65	5.82	6.54	5.44	6.42
Dr. Albert Schweitzer College	5.65	5.24	5.90	6.23	5.86	6.30
Sifra promedio di alumnonan	5.99	6.23	6.02	6.47	5.92	6.57

Tabèl 84. Diskrepansia promedio entre sifranan di èksamen sentral i èksamen eskolar pa matemátika tipo A (*wiskunde A*) na vwo

	2013-2014	2014-2015	2015-2016	2016-2017	2017-2018	2018-2019
Maria Immaculata Lyceum	0.88	0.24	0.79	0.19	0.59	0.15
Radulphus College	-0.14	0.14	0.06	-0.37	-0.68	-1.04
Kolegio Alejandro Paula	0.09	-0.73	1.29	0.03	1.66	-0.54
Dr. Albert Schweitzer College	1.05	1.00	1.08	0.20	0.60	-0.16
Diskrepansia promedio di alumnonan	0.47	0.16	0.81	0.01	0.54	-0.40

Tabèl 85. Sifra promedio di èksamen sentral pa matemátika tipo B (*wiskunde B*) na vwo

	2013-2014	2014-2015	2015-2016	2016-2017	2017-2018	2018-2019
Maria Immaculata Lyceum	5.64	5.81	6.21	6.82	5.45	6.68
Radulphus College	5.90	5.51	6.48	7.34	7.35	6.89
Kolegio Alejandro Paula	6.74	6.79	6.89	6.90	6.31	6.66
Dr. Albert Schweitzer College	5.86	6.07	5.03	5.25	4.50	7.27
Sifra promedio di alumnonan	6.04	6.05	6.15	6.58	5.90	6.88

Tabèl 86. Diskrepansia promedio entre sifranan di èksamen sentral i èksamen eskolar pa matemátika tipo B (*wiskunde B*) na vwo

	2013-2014	2014-2015	2015-2016	2016-2017	2017-2018	2018-2019
Maria Immaculata Lyceum	0.57	0.14	0.23	-0.35	1.13	0.20
Radulphus College	0.33	0.00	-0.55	-1.23	-1.07	-0.73
Kolegio Alejandro Paula	0.65	-0.45	-0.55	-0.11	-0.29	0.20
Dr. Albert Schweitzer College	0.62	0.00	0.47	-0.58	0.70	-1.33
Diskrepansia promedio di alumnonan	0.54	-0.08	-0.10	-0.57	0.12	-0.42

Tabèl 87. Sifra promedio di èksamen sentral pa matemátika tipo C (*wiskunde C*) na vwo

	2013-2014	2014-2015	2015-2016	2016-2017	2017-2018	2018-2019
Maria Immaculata Lyceum	5.45	4.98	5.15	5.30	–	–
Radulphus College	–	6.60	6.65	4.50	–	–
Kolegio Alejandro Paula	5.07	4.34	4.50	5.37	6.10	6.10
Dr. Albert Schweitzer College	–	–	–	–	–	–
Sifra promedio di alumnonan	5.26	5.31	5.43	5.06	6.10	6.10

Tabèl 88. Diskrepansia promedio entre sifranan di èksamen sentral i èksamen eskolar pa matemátika tipo C (*wiskunde C*) na vwo

	2013-2014	2014-2015	2015-2016	2016-2017	2017-2018	2018-2019
Maria Immaculata Lyceum	0.00	0.32	0.75	0.80	–	–
Radulphus College	–	0.00	-0.10	1.50	–	–
Kolegio Alejandro Paula	0.95	1.50	0.55	0.56	0.00	0.00
Dr. Albert Schweitzer College	–	–	–	–	–	–
Diskrepansia promedio di alumnonan	0.48	0.61	0.40	0.95	0.00	0.00

Tabèl 89. Sifra promedio di èksamen sentral i diskrepansia promedio entre sifranan di èksamen sentral i èksamen eskolar pa aleman (Duits) na vwo

	2013-2014	2014-2015	2015-2016	2016-2017	2017-2018	2018-2019
Kolegio Alejandro Paula	6.15	5.63	–	–	–	–
Kolegio Alejandro Paula	1.20	1.20	–	–	–	–

Tabel 90. Sifra promedio di èksamen sentral pa arte (*kunstvoak*) na vwo

	2013-2014	2014-2015	2015-2016	2016-2017	2017-2018	2018-2019
Maria Immaculata Lyceum	-	-	-	6.08	-	-
Radulphus College	-	-	-	6.14	7.70	-
Kolegio Alejandro Paula	-	-	-	5.50	6.95	-
Dr. Albert Schweitzer College	-	-	-	6.31	-	-
Sifra promedio di alumnonan	-	-	-	6.01	7.33	-

Tabel 91. Diskrepansia promedio entre sifranan di èksamen sentral i èksamen eskolar pa arte (*kunstvoak*) na vwo

	2013-2014	2014-2015	2015-2016	2016-2017	2017-2018	2018-2019
Maria Immaculata Lyceum	-	-	-	0.72	-	-
Radulphus College	-	-	-	0.83	-0.25	-
Kolegio Alejandro Paula	-	-	-	1.74	0.85	-
Dr. Albert Schweitzer College	-	-	-	0.21	-	-
Diskrepansia promedio di alumnonan	-	-	-	0.88	0.30	-

Tabel 92. Sifra promedio di èksamen sentral na vwo

	2013-2014	2014-2015	2015-2016	2016-2017	2017-2018	2018-2019
Maria Immaculata Lyceum	5.71	5.74	5.97	5.91	5.60	5.87
Radulphus College	5.99	6.35	6.21	6.20	6.52	6.27
Kolegio Alejandro Paula	5.76	5.90	5.83	6.15	6.01	6.23
Dr. Albert Schweitzer College	5.76	5.62	5.91	6.24	6.06	6.52
Sifra promedio di alumnonan	5.81	5.90	5.98	6.13	6.05	6.22

Tabel 93. Diskrepansia promedio entre sifranan di èksamen sentral i èksamen eskolar na vwo

	2013-2014	2014-2015	2015-2016	2016-2017	2017-2018	2018-2019
Maria Immaculata Lyceum	0.75	0.73	0.59	0.66	0.88	0.86
Radulphus College	0.62	0.34	0.35	0.38	0.22	0.48
Kolegio Alejandro Paula	1.11	0.75	0.74	0.74	0.74	0.54
Dr. Albert Schweitzer College	0.69	0.69	0.50	0.05	0.59	-0.20
Diskrepansia promedio di alumnonan	0.79	0.63	0.55	0.46	0.61	0.42



E kantidat di alumnonan ku ta pasa èksamen na nivel di vwo a baha meskos ku e kantidat di alumnonan ku ta risibí un diploma di vwo. E último tres añanan e porsentahe di alumnonan ku ta gradua pa vwo a stabilisá un tiki .

Gráfiko 94. Porsentahe di graduashon na vwo inkluso skolnan di anochi pa kada año eskolar

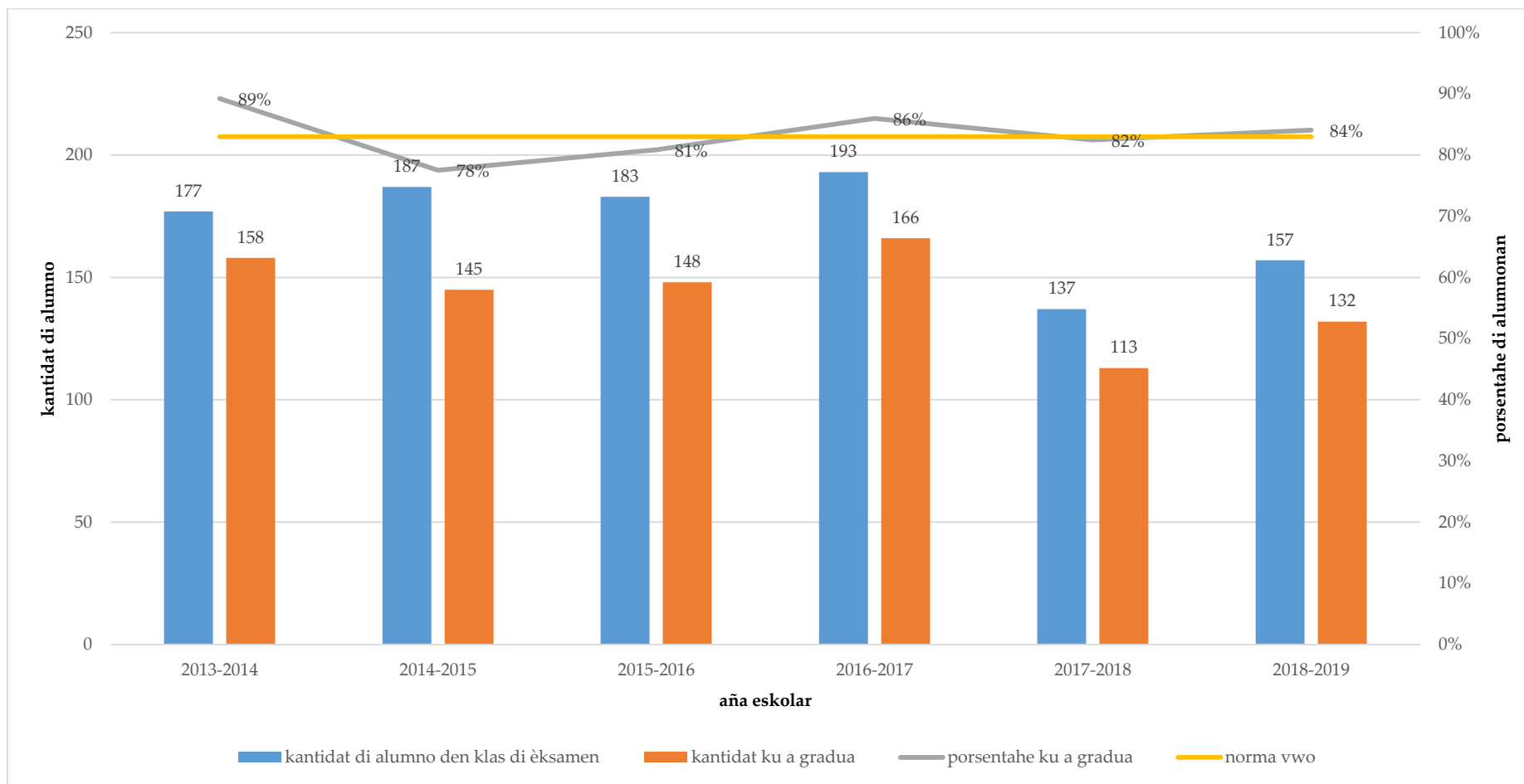





Gráfiko 95. Porsentahe di graduashon na vwo pa kada skol

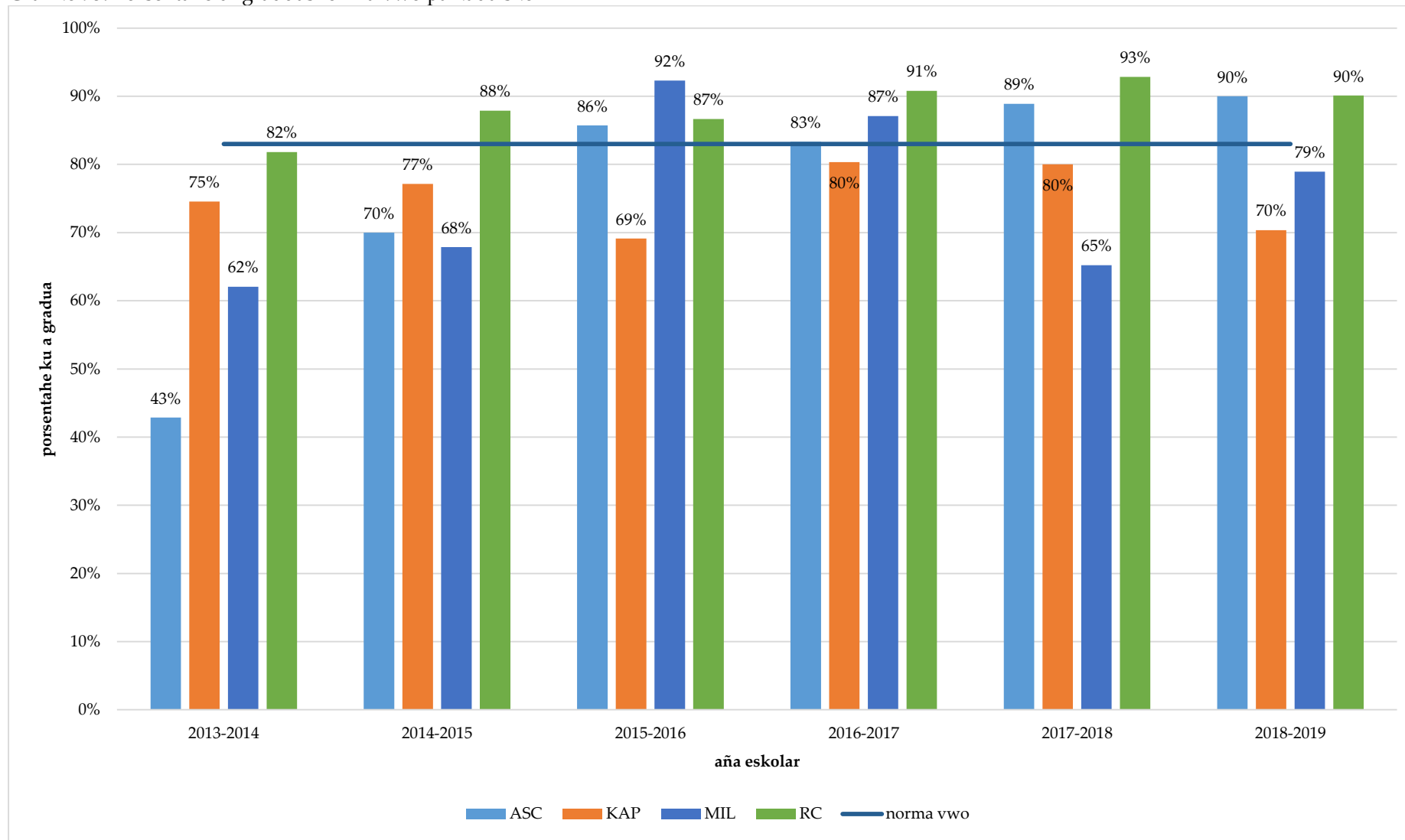

## Evaluashon di resultadonan

Pa loke ta trata resultadonan nos por konkluí ku tin mas progreso riba nivel di kantidat ku riba nivel di kalidat. Di e resultadonan presentá nos por dedusí ku:

- e porsentahe di graduashon a mehorá pa havo i a vstabilisá pa vwo.
- tin un grupo di alumno ku no tin e nivel di havo ni di vwo
- rendimentu di alumnonan a mehorá pa ingles i papiamentu
- ainda tin espasio pa mehorá e rendimentu di e alumno promedio
- rendimentu di alumnonan na skolnan di den dia ta mihó ku na skolnan di anochi

E porsentahe di promoshon den e klasnan 1 i 2 di skol sekundario por lo general ta bou di norma. Un grupo demasiado grandi di alumno ta keda sinta den klas 1 i 2. E porsentahe di promoshon di klas 3 di havo pa klas 4 di havo i di klas 4 di havo pa klas 5 di havo por lo general tambe ta bou di norma. Esaki ta nifiká ku un grupo demasiado grandi di alumno ku no por funshoná riba nivel di havo i ta sufri retraso durante nan karera eskolar. Esaki tin konsekuensianan pa e resultadonan di èksamen na havo.

E porsentahe di promoshon di klas 3 di vwo pa klas 4 di vwo ainda ta kumpli ku e norma. E porsentahe di promoshon di klas 4 di vwo pa klas 5 no semper a kumpli ku e norma. Pa loke ta trata promoshon di klas 5 di vwo pa klas 6 di vwo e porsentahe no ta kumpli mes ku e norma. Esaki ta nifiká ku e selekshon berdadero di e kandidatonan di vwo no ta tuma lugá den klas 3, ku ta e aña preparatorio pa skohe profil. Un grupo di alumno no por funshoná riba nivel di vwo i ta sufri retraso durante nan karera eskolar. Esaki tin konsekuensianan pa e resultadonan di èksamen na vwo.

E sifra promedio di èksamen sentral por lo general ta bou di norma. Di otro banda, ta parse manera e diskrepansia entre e sifra promedio di èksamen eskolar i e sifra promedio di èksamen sentral ta disminuyendo. Esaki ta nifiká ku rendimentu di e alumnonan pa ámbos èksamen ta mas i mas riba mesun nivel. Sinembargo, e nivel aki por lo general no ta kumpli ku e norma. E sifra promedio di alumnonan pa èksamen sentral ta bou di 6.0 i konsekuentemente no ta kumpli ku e norma. Esaki ta konta speshalmente pa havo. Ademas, e sifra promedio di alumnonan pa èksamen sentral di e diferente materianan no semper ta kumpli ku e norma, ku eksepshon di ingles i papiamentu.

E sifra promedio pa èksamen sentral di alumnonan di skolnan di den dia riba su so por lo general ta mas haltu ku e sifra promedio pa èksamen sentral di alumnonan di skolnan di den dia i skolnan di anochi huntu. Esaki ta nifiká ku rendimentu di alumnonan na skolnan di anochi por lo general ta mas abou ku e rendimentu na skolnan di den dia.

Un skol di havo-vwo ta produsí resultadonan di bon kalidat si den e último seis añanan:

1. pa kada klas e porsentahe di promoshon den e aña eskolar siguiente ta igual òf mas grandi ku e porsentahe di promoshon den e aña eskolar anterior;
2. pa kada klas e porsentahe di promoshon na havo ta igual òf mas grandi ku e norma pa kada aña eskolar;
3. e porsentahe di graduashon den aña eskolar 2018-2019 na havo ta igual òf mas grandi ku e porsentahe di graduashon den aña eskolar 2013-2014;
4. pa kada aña eskolar e porsentahe di graduashon na havo ta igualá òf superá e norma;
5. pa kada aña eskolar e sifra promedio di èksamen sentral na havo ta igual òf mas haltu ku 6.0;
6. pa kada aña eskolar e diskrepansia promedio entre e sifra di èksamen sentral i e sifra di eksamen eskolar na havo ta igual òf mas chikitu ku 0.5;
7. e porsentahe di graduashon den aña eskolar 2018-2019 na vwo ta igual òf mas grandi ku e porsentahe di graduashon den aña eskolar 2013-2014;
8. pa kada aña eskolar e porsentahe di graduashon na vwo ta igualá òf superá e norma ;
9. pa kada aña eskolar e sifra promedio di èksamen sentral na vwo ta igual òf mas haltu ku 6.0 ;
10. pa kada aña eskolar e diskrepansia promedio entre e sifra di èksamen sentral i e sifra di eksamen eskolar na vwo ta igual òf mas chikitu ku 0.7.

Inspekshon di Enseñansa ta otorgá un máksimo di 91 punto pa kalidat di e resultadonan di kada skol. E porsentahe di e kantidat máksimo di 91 punto ta indikativo pa e kalidat di e resultadonan di skolnan di havo i vwo. E skolnan a ser klasifiká di e skol ku mas punto te na esun ku menos punto. Skolnan ku resultadonan di 80% òf mas ta e skolnan ku ta produsí resultadonan di mihó kalidat.

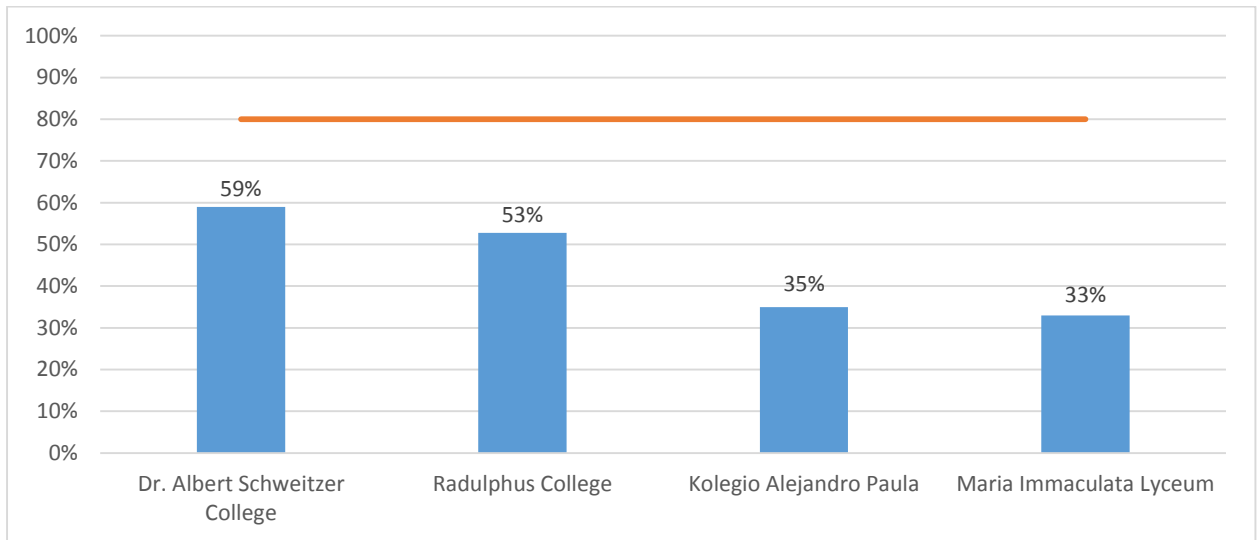

## Rekomendashon

E porsentahe di promoshon kontinuamente ta bou di norma. Tin un grupo demasiado grandi di alumno ku ta sufri retraso òf no por funshoná riba e nivel stipulá. Esaki tin konsekuensia pa e resultadonan di èksamen. Apesar di e echo ku e porsentahenan di graduashon a mehorá, e nivel di e resultadonan ta bou di norma. E sifra promedio pa èksamen sentral pa kada materia di e alumnonan no semper ta kumpli ku e norma. No opstante e echo ku e rendimentu di e alumnonan ta mas i mas riba mesun nivel pa èksamen sentral i èksamen eskolar, e nivel promedio di rendimentu no ta kumpli ku e norma.

Pa e motibu ariba menshoná Inspekshon di Enseñansa ta konsehá sektor di Maneho di Ministerio di Enseñansa, Siensia, Kultura i Deporte pa stipulá normanan pa e rendimentu deseá di alumnonan di havo. tambe mester duna atenshon na e abilidadnan sosial. Esakinan mester ser komuniká na skolnan i mayornan. Mayornan, alumnonan i dosentenan mester tin un mihó persepsion di ken un alumno di havo ta.

Inspekshon di Enseñansa ta konsehá direktivanan di skol pa hasi un mihó selekshon na momento di atmishon di alumno. Mester hasi un distinshon mas kla entre e alumno di vsbo, havo i vwo. Lo mester reforsá e normanan di atmishon, promoshon i selekshon. E profil general di e alumno lo por fasilitá esaki.

Pa sierto materia e diskrepansia promedio entre èksamen sentral i èksamen eskolar kontinuamente no ta kumpli ku norma. E rendimentu pa e materianan aki por lo general ta relativamente mihó pa èksamen eskolar òf èksamen sentral. Tin diferensia riba nivel di difikultat i kalkulashon di sifra entre èksamen eskolar i èksamen sentral.

E siguiente konseho pa direktivanan di skol tin di haber ku ehekushon di supervishon i kòntrol interno riba èksamennan eskolar. Kalidat di ehekushon di e programa di èksamen eskolar (PTA) i orarionan korespondiente mester keda garantisá pa medio di supervishon mas estrikto di direktivanan di skol.

Inspekshon di Enseñansa ta konsehá direktivanan di skol pa pone énfasis riba contenido di materia i didáktika den e trayekto di profeshonalisashon di kada dosente. Mester kontinuá ku e proseso di mehorashon di e sifra promedio di kada materia pa èksamen sentral. Mehorashon di kalidat di e proseso di enseñansa tambe por kontribuí na mihó resultadonan pa èksamen sentral.

E último konseho di Inspekshon di Enseñansa ta pa organisá kolekshon di datonan tokante entre otro karera eskolar di e alumnonan di forma profeshonal. Esaki lo por hasi investigashonnan mas profundo riba tereno di problemanan relashoná ku preparashon di alumnonan pa enseñansa avansá posibel.